The background features a dark blue gradient with several light blue silhouettes of human figures. On the left, a person's silhouette is shown from the waist up, with a heart shape positioned over their chest. On the right, another person's silhouette is shown from the waist down, with their hand resting on their hip. The overall design is clean and professional, using a monochromatic blue color palette.

Informasjonsmøte

Nye Aker sykehus - ombygging Sinsenveien

24.03.2026

HELSE  SØR-ØST

Agenda

- Ønske velkommen
- Info om prosjektet Nye Aker
- Info Ombygging Sinsenveien
- Støy, støv og trafiksikkerhet
- Kommunikasjonsplan
- Spørsmål



Velkommen til informasjonsmøte!

- Hvem er vi?



Gjermund Nilsen

Prosjektleder U2
Utomhus

Erlend Brøbak

Områdeleder U2
Bygg og utomhus

Andreas Lund

Nabokontakt

Nye Aker

Somatikkbygget

Sinsenaksen

Akerløperen

Psykisk helsevern
og avhengighet
- sør

Psykisk helsevern
og avhengighet
- nord

Psykisk helsevern
og avhengighet
- midt

Vare- og
distribusjonssentral og
teknisk sentral

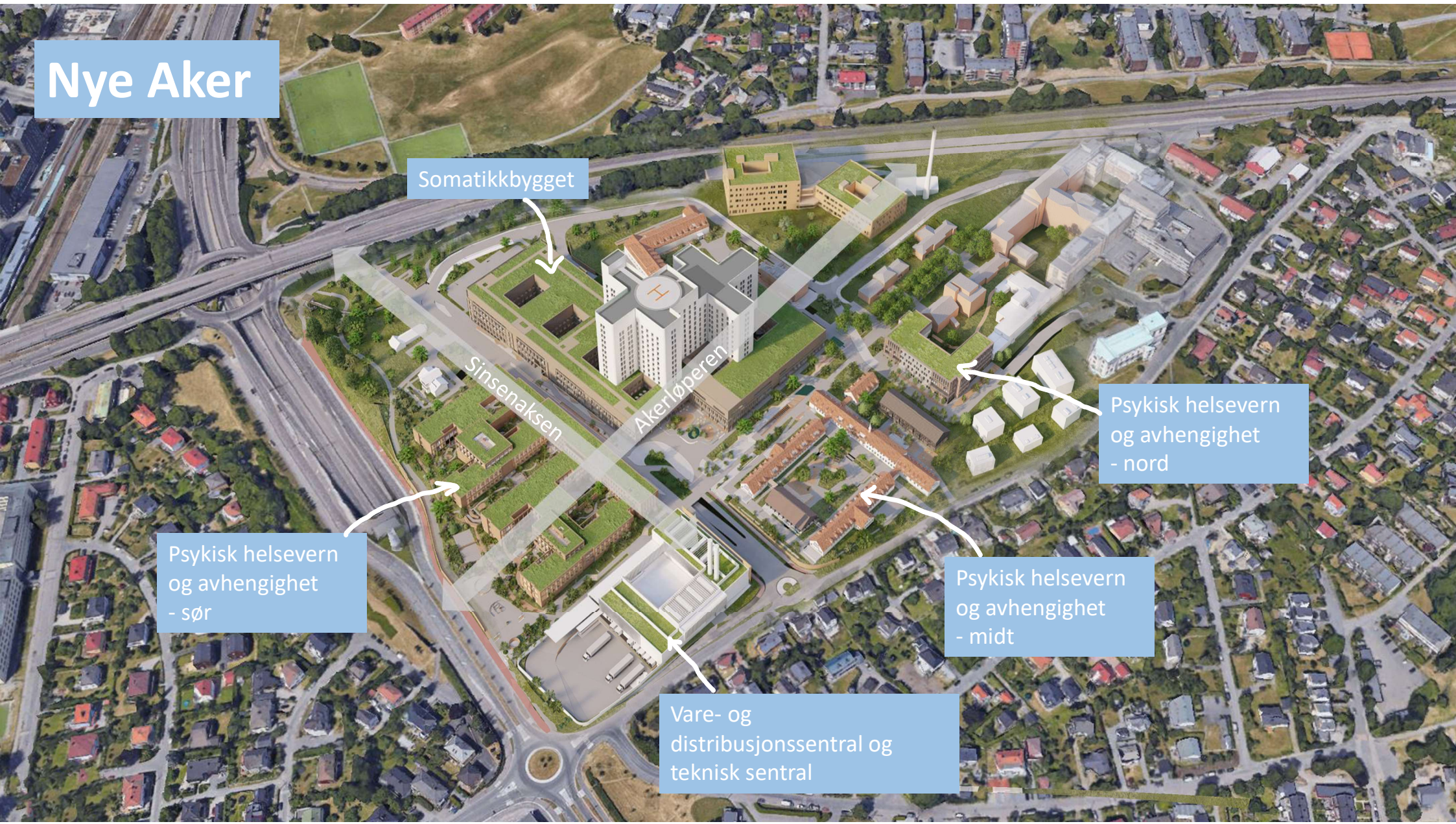

Status i prosjektet

- Grunnarbeider for somatikkbygg ferdigstilt.
- Bygging av somatikkbygget pågår.
- Bygging av VDS/TS starter i april.
- PHA sør starter bygging våren 2027.
- Ombygging av Sinsenveien pågår.



Info Ombygging Sinsenveien

HELSE  SØR-ØST

Entreprise 7601 - Status

- VDS/TS
Grunnarbeider- boring-sprengning og utlasting av byggegrop for Varedistribusjonssentral og Teknisk sentral pågikk fram til nyttår. Grunnarbeidene fullføres fram til påske med etablering av ny utkjøring for anleggstrafikk
Bygging av VDS/TS starter opp
- Sinsenveien
Det er utført prov løsninger, omlegging av høyspentkabler, rørspunt ved Sinsenveien 76 fram til midlertidig omlegging av Sinsenveien 23.02.26. Boring av rørvegger for overvannsmagasiner, kummer og grøfter pågår



Dronebilde av byggegrop VDS/TS og grøfter og kummer i Sinsenveien

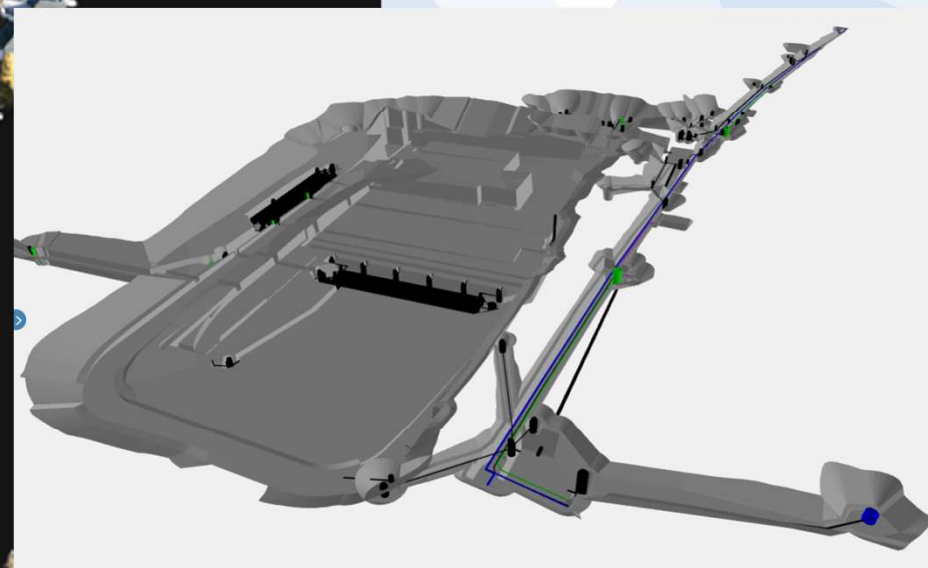

Framdrift og varighet Sinsenveien

Forsinket fremdrift for omlegging av høyspentkabler i nordre del medfører at vi har fått en fase 1.5 før fase 2.

Spuntarbeider, boring, sprengning og utlasting for OV magasiner og VA anlegg vil pågå til september -26.

Nytt VA-anlegg vil være operativt 15.10.26

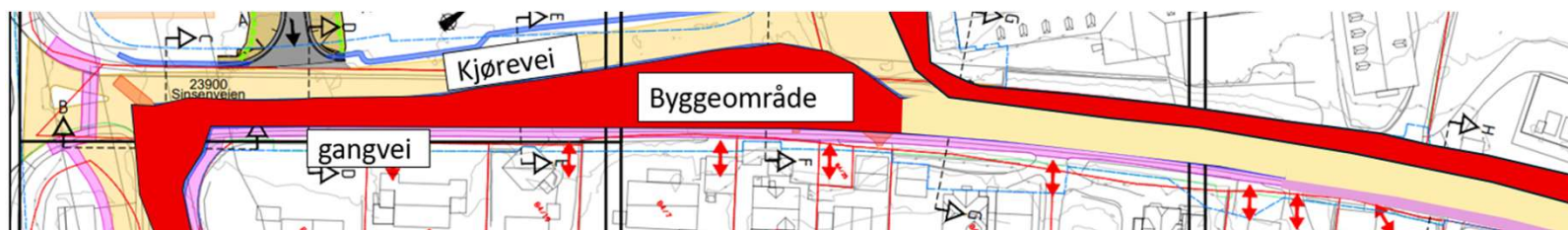

Situasjonsplan fase 1.5 etter omlagt kjørevei søndre del.



Situasjonsplan fase 2

Etter dette starter Fase 3 med veioppbygging og overflatearbeider. Gangtrafikken legges da på vestsiden av byggeområdet i Sinsenveien.

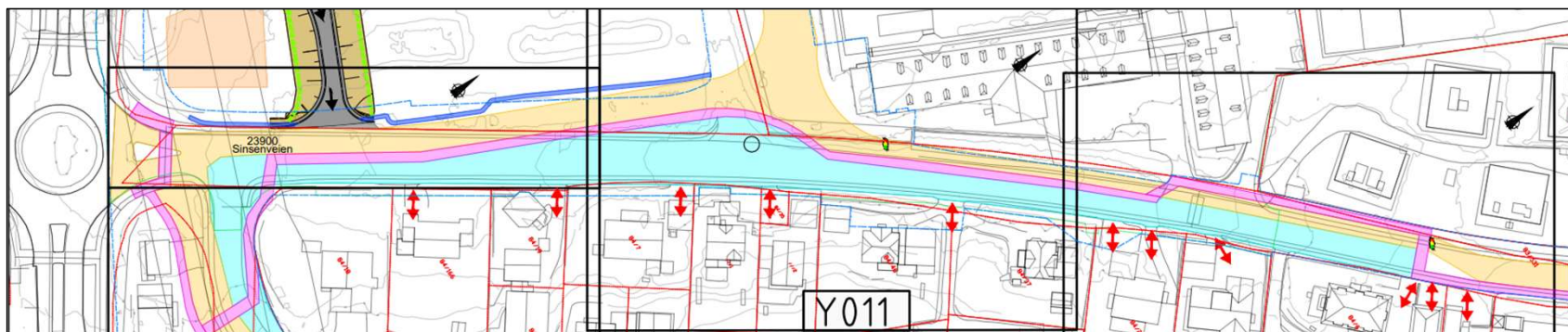

Situasjonsplan fase 3

Trafikk omlegges deretter og fase 4 med oppbygging av vei og overflatearbeider av resterende areal
Noe sprengningsarbeider i nytt y-kryss vil foregå i februar-27



Situasjonsplan fase 4

Entrepriise K7601 ferdigstilles april-27.

Støy og rystelsesovervåkning

NSA prosjektet har et løpende måleprogram for anleggsstøy og registrering av rystelser for bygninger i nærområdene til prosjektet.



Trafikkavvikling

Endrede stedlige forhold og eksisterende kabler har medført at vi ikke klarte å etablere bred nok midlertidig kjørevei for toveis trafikk i søndre del av Sinsenveien. Etter samråd med Bymiljøetaten ble løsningen at sørgående biltrafikk opprettholdes i Sinsenveien mens nordgående trafikk ledes via Ribstonveien og Åkerøveien.

For å ivareta sikkerheten for mange trafikanter, med den økte trafikkbelastningen i Ribstonveien-Åkerøveien, har prosjektet iverksatt flere tiltak som fjerning av snø, etablering av fartshumper, trafikkveiledere og skilting. Sikkerhetstiltakene vil justeres løpende for å ivareta sikkerhet.

Det er ønskelig for HSØ å få innspill fra berørte beboere vedrørende forbedringer av sikkerhetstiltakene

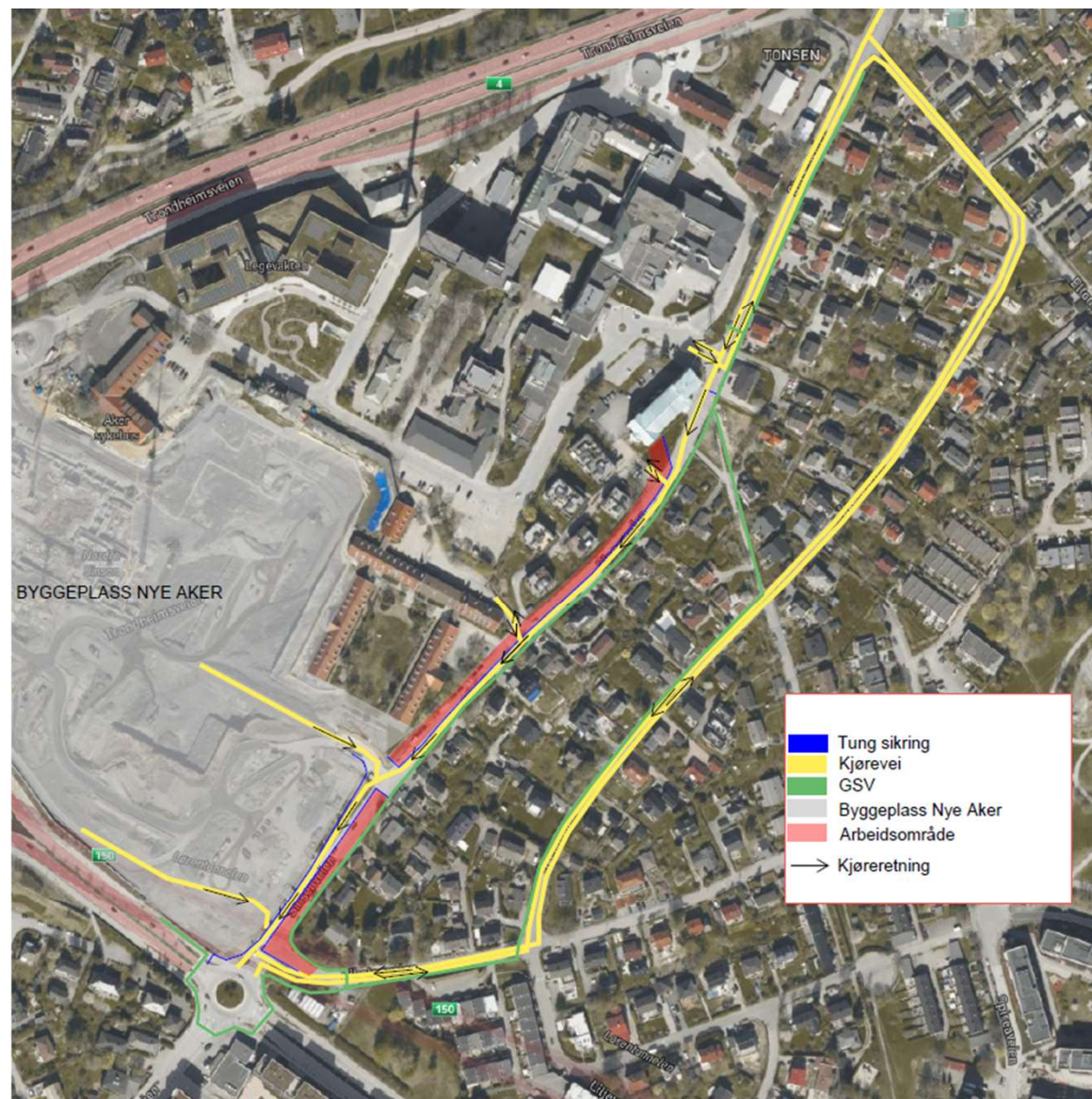

Kommunikasjon

Nabokontakt

Ved gjennomføring av bygge og anleggsarbeider så tett opp til naboer vil det være av største viktighet å ha god kommunikasjon mellom naboene og prosjektet.

Askim Entreprenør vil derfor gjennom hele byggetiden ha en stedlig representant som sammen med kommunikasjonsrådgiver i Helse Sør-Øst sin prosjektorganisasjon, vil være kontaktpunkt for naboene.

Kontaktinformasjon:

Nabokontakt Andreas Johan Hildrestrand Lund Rambøll 473 85 505 andreas.lund@ramboll.no
PL 7601 Gjermund Nilsen, Sykehusbygg, 951 61 184 gjermund.nilsen@sykehusbygg.no
BL 7601 Helge Lohse, Sykehusbygg, 458 38 340 helge.lohse@sykehusbygg.no
ENT 7601 Martin Ramsland, Askim Entreprenør, 930 40 898 Martin Ramsland martin@askimentreprenor.no



Nye Aker og Nye Rikshospitalet

Etablering av et nytt stort lokalsykehus på Aker og en samling av regionfunksjoner med lokalsykehusfunksjoner på Nye Rikshospitalet er en sentral del av målbildet for videreutvikling av Oslo universitetssykehus HF.

FAKTA OG ORGANISERING

- [Nye sykehus](#) →
- [Overordnede dokumenter](#) →
- [Prosjektorganisasjonen](#) →
- [OUS sitt mottaksprosjekt](#) →
- [Rokadeprosjekt](#) →

BLI MED INN I DE NYE SYKEHUSENE

- [Film og illustrasjoner Nye Aker](#) →
- [Film og illustrasjoner Nye Rikshospitalet](#) →
- [Funksjoner](#) →

FOR ENTREPRENØRER OG LEVERANDØRER

- [Gjennomføringsmodell](#) →
- [Framdrift](#) →
- [Miljøambisjoner](#) →

NABOER

- [Hvorfor nye sykehus?](#)
- [Naboer til Nye Aker](#)
- [Naboer til Nye Rikshospitalet](#)

NABOER

[Hvorfor nye sykehus?](#) →

[Naboer til Nye Aker](#) →

[Naboer til Nye Rikshospitalet](#) →

Spørsmål

HELSE  SØR-ØST