Helse Sør-Øst RHF

Gode og likeverdige helsetjenester til alle som trenger det, når de trenger det, uavhengig av alder, bosted, etnisk bakgrunn, kjønn og økonomi.

Styresak

Foreløpige tall desember 2013

HELSE SØR-ØST

Innhold

1. Oppsummering
2. Statusbilde
3. Kvalitet
4. Aktivitet
5. Samhandlingsreformen
6. Bemanning
7. Økonomi/ finans
8. Hovedstadsområdet

HELSE SØR-ØST

Tilbake til innholdsfortegnelse

Oppsummering

Helse Sør-Øst inkl. private ideelle sykehus	Faktisk des	Avvik des	Faktisk HiÅ	Avvik HiÅ	2012 HiÅ	Årsbudsjett
Kvalitet						
Ventetid	67,1		73,4		73,3	
Fristbrudd	5,6%		7,1%		7,5%	
Aktivitet						
DRG-poeng						
"Sørge-for"	61 397	-425	762 467	-6 506	758 184	768 972
Herav kommunal medfinansiering	30 291	-330	367 076	-8 017	377 911	375 094
Andel kommunal medfinansiering	49,3 %	-0,5 %	48,1 %	-1,1 %	49,8 %	48,8 %
Utført i eget HF	61 559	-274	768 334	-5 347	763 302	773 682
Polikliniske konsultasjoner						
Somatikk	194 135	-2 336	2 542 204	-21 192	2 479 890	2 563 396
VoP	56 978	-2 225	773 924	-4 493	744 774	778 417
BUP	35 056	-1 583	456 690	-20 844	450 037	477 534
TSB	14 960	-1 687	211 027	-8 383	210 859	219 410
Bemanning						
Brutto månedsverk	57 783	1 340	57 160	780	56 306	56 380
Innleie helsepersonell (tall i 1000 kr)	39 732	24 129	426 833	240 710	375 188	186 122
Overtid og ekstrahjelp (tall i 1000 kr)	214 068	51 705	2 228 500	413 594	2 151 401	1 814 906
Sykefravær (forrige måned)	7,7 %		7,5 %		7,9 %	
Økonomi						
Driftsinntekter	6 665 326	855 810	68 793 471	753 637	65 035 598	68 039 834
Driftskostnader	6 518 348	674 824	68 267 394	528 985	64 726 775	67 738 409
Netto finansresultat	-1 600	8 755	-72 559	73 773	-96 602	-146 332
Resultat	145 379	189 740	453 518	298 425	211 201	155 093

HELSE SØR-ØST

Tilbake til innholdsfortegnelse

Statusbilde

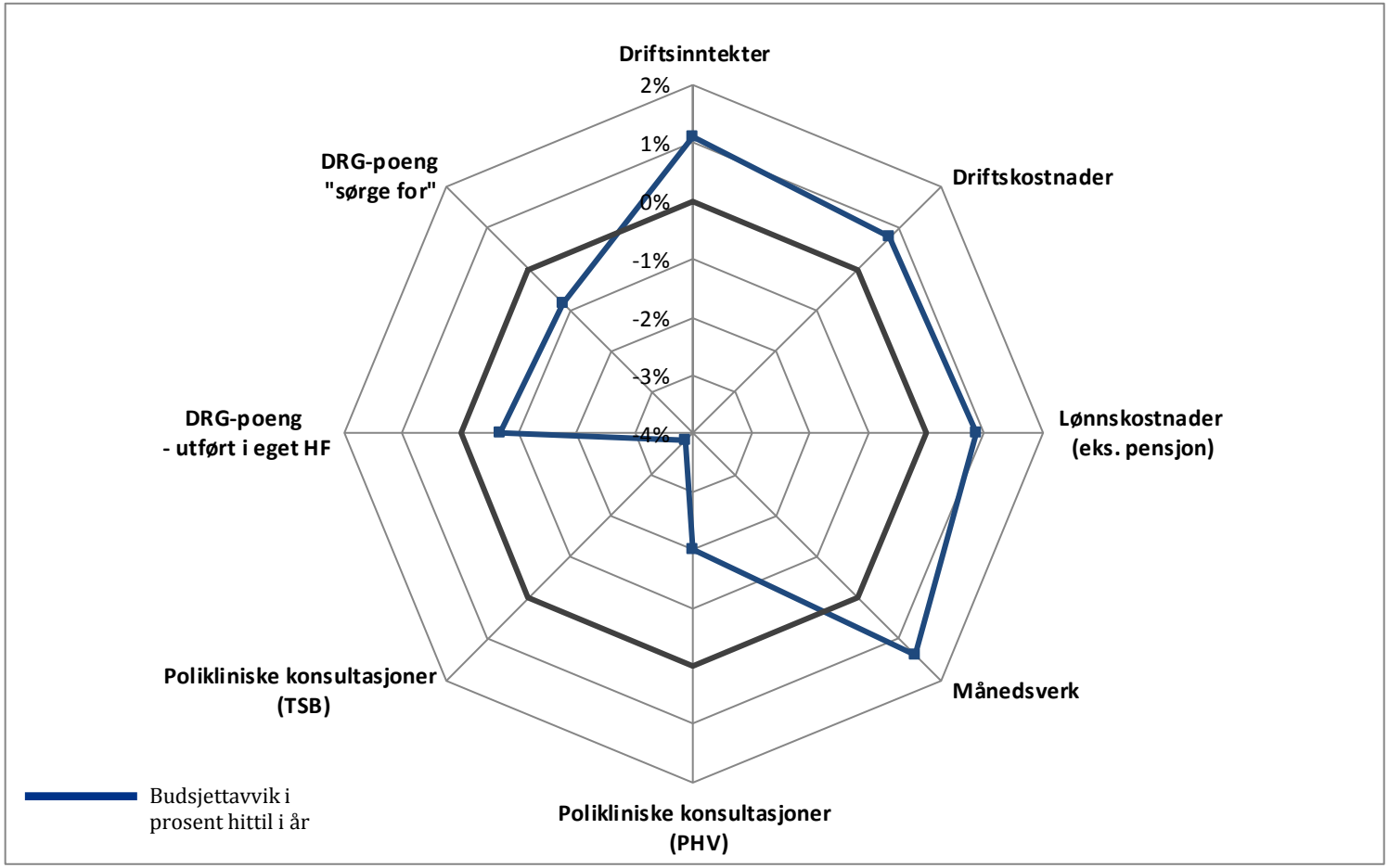

Figuren viser prosentvis budsjettavvik for sentrale indikatorer mot budsjett 2013. Tallgrunnlaget for figuren er «Hittil i År» med akkumulerte tall, bortsett fra månedsverk som er snittberegnet. Den sorte linjen viser null avvik.

DRG-poeng "sørge for": DRG-poeng som gir ISF-refusjoner, dvs. knyttet til all behandling for pasienter fra Helse Sør-Øst. Dette omfatter behandling i egne helseforetak, ved private institusjoner og kjøpt fra andre helseregioner.

DRG-poeng – utført i eget helseforetak: Totalt antall DRG-poeng for all behandling utført i eget helseforetak, uavhengig av pasientens bosted.

Tilbake til innholdsfortegnelse

Gjennomsnittlig ventetid skal reduseres til 65 dager

Pasienter med og uten rett til helsehjelp

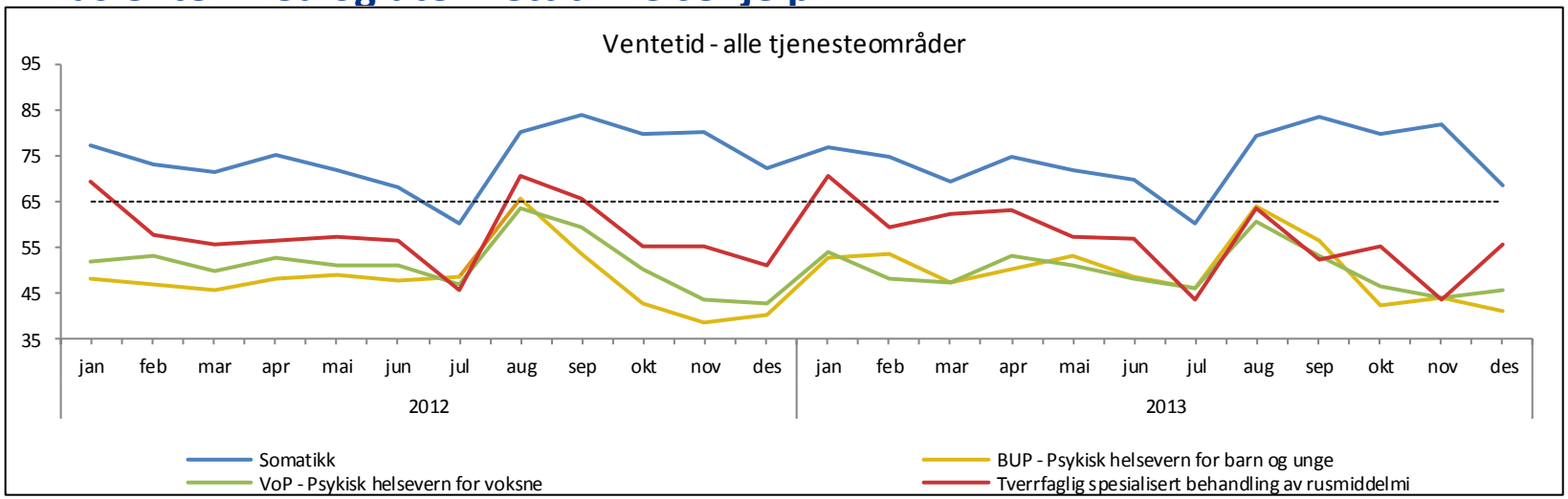

Gjennomsnittlig ventetid for pasienter med og uten rett	Nov	Des	HiÅ 2013	HiÅ 2012
Akershus universitetssykehus HF	104	87	87	85
Oslo universitetssykehus HF	98	79	85	79
Sunnaas sykehus HF	82	73	70	68
Sykehuset i Vestfold HF	74	68	62	67
Sykehuset Innlandet HF	66	56	63	63
Sykehuset Telemark HF	84	65	68	59
Sykehuset Østfold HF	66	56	70	68
Sørlandet sykehus HF	81	63	70	73
Vestre Viken HF	72	65	79	78
Helse Sør-Øst Foretaksgruppen	81	67	73	72
Betanien Hospital	61	60	70	125
Diakonhjemmet Sykehus	63	58	61	59
Lovisenberg Diakonale Sykehus	76	73	74	74
Martina Hansens Hospital	73	69	75	101
Revmatismesykehuset	64	74	74	81
Private rusinstitusjoner med avtale	69	88	75	92
Helse Sør-Øst inkl. private ideelle sykehus og private rusinstitusjoner	80	67	73	73

Med gjennomsnittlig ventetid for pasienter med og uten rett menes ventetid for ordinært avviklede pasienter.

HELSE SØR-ØST

Antall langtidsventende - somatikk

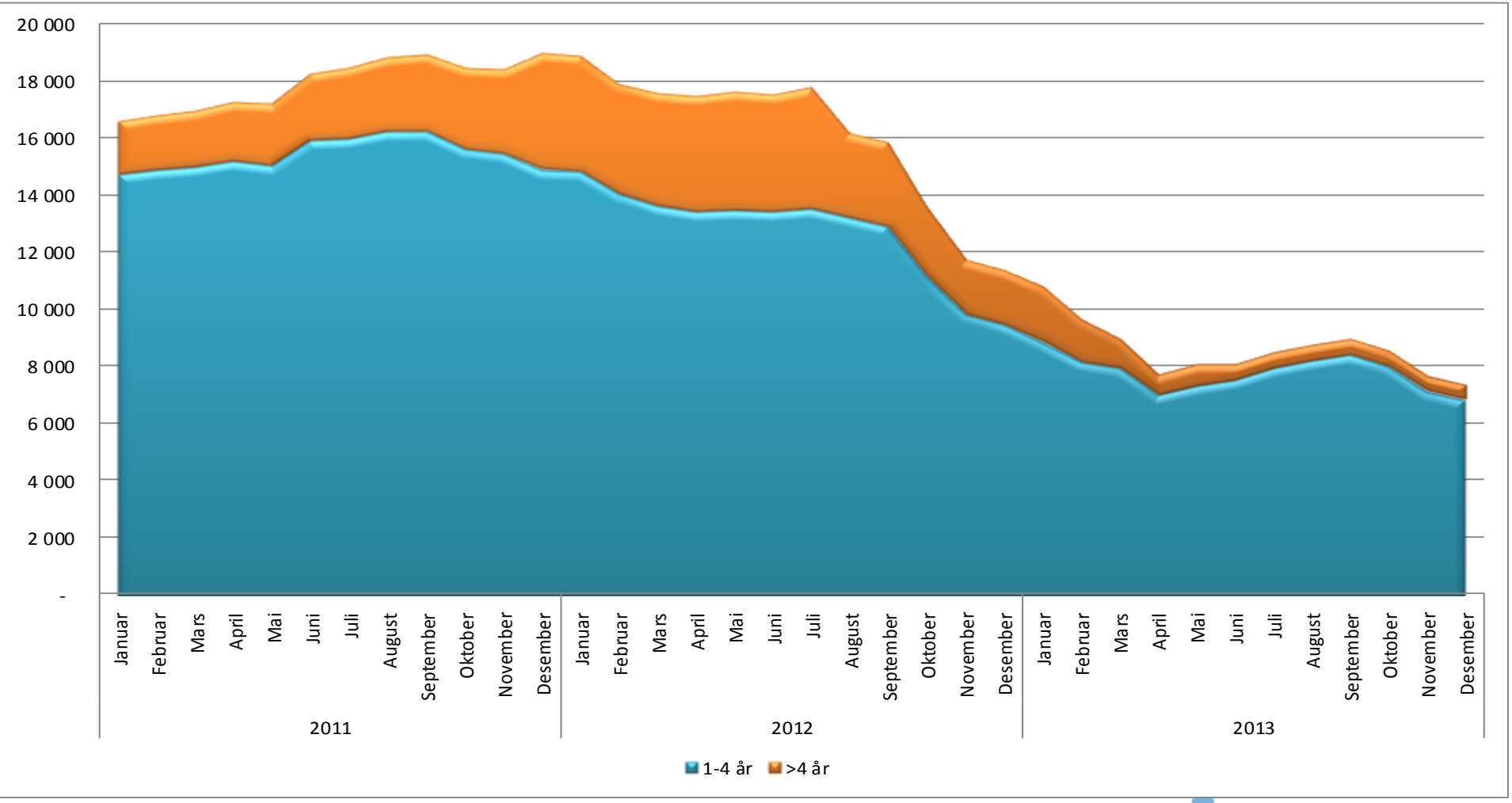

HELSE SØR-ØST

Antall langtidsventende somatikk – samlet 1 – 4 år og over 4 år

	2012	2013												
	Januar	Januar	Februar	Mars	April	Mai	Juni	Juli	August	September	Oktober	November	Desember	Trend i 2013
Akershus universitetssykehus HF	772	815	658	666	651	794	1 035	1 276	1 603	1 933	1 861	1 683	1 619	
Diakonhjemmet sykehus	2	5	7	5	5	4	10	29	14	22	11	15	10	
Lovisenberg	56	29	33	35	29	40	57	65	65	49	69	46	44	
Oslo universitetssykehus HF	13 007	7 044	6 170	5 407	4 407	4 420	4 085	4 131	4 002	4 084	4 060	3 791	3 609	
Sykehuset i Vestfold HF	316	98	98	114	127	151	186	215	290	302	327	297	260	
Sykehuset Innlandet HF	274	274	235	287	280	257	277	297	313	313	227	121	104	
Sykehuset Telemark HF	156	212	214	191	211	407	425	442	485	454	456	337	342	
Sykehuset Østfold HF	1 057	909	943	985	835	834	844	871	873	706	452	395	410	
Sørlandet Sykehus HF	1 116	521	466	482	458	470	481	508	488	476	453	373	362	
Vestre Viken HF	1 204	815	756	727	698	634	667	667	615	633	648	643	659	
Betanien	562	149	135	127	104	123	86	77	67	47	41	34	35	
Martina Hansen	391	2	-	-	1	1	4	6	6	6	3	1	1	
Revmatismesykehuset	7	9	8	3	4	2	2	3	1	1	1	1	2	
Helse Sør-Øst	18 921	10 883	9 723	9 029	7 810	8 137	8 159	8 587	8 822	9 026	8 609	7 737	7 457	

HELSE SØR-ØST

Antall langtidsventende somatikk – samlet 1 – 4 år og over 4 år

	Januar	Februar	Mars	April	Mai	Juni	Juli	August	September	Oktober	November	Desember	Trend
50 Ortopedisk kirurgi (inklusiv revmakirurg	3123	2893	2679	2333	2394	2620	2829	3069	3122	2725	2184	2041	
90 Plastikk-kirurgi	1724	1734	1655	1595	1650	1656	1614	1622	1668	1676	1468	1434	
40 Karkirurgi	485	452	486	496	492	533	606	672	660	595	566	531	
30 Gastroenterologisk kirurgi	74	83	104	125	172	218	272	348	429	506	547	508	
250 Nevrologi	2024	1921	1505	1143	1063	747	766	576	571	551	535	579	
300 Øyesykdommer	677	692	754	729	746	739	733	722	691	615	516	519	
140 Fordøyelsessykdommer	326	261	215	240	319	341	359	348	388	424	401	410	
10 Generell kirurgi	126	104	151	183	180	182	213	234	276	262	271	230	
150 Hjertesykdommer	117	83	112	87	81	92	106	131	141	155	174	208	
840 Medisinsk genetikk	110	43	61	32	61	61	69	81	97	126	150	102	
230 Fysikalsk medisin og rehabilitering	26	20	51	80	172	169	182	169	120	131	134	127	
290 Øre-nese-hals sykdommer	656	289	289	243	233	229	232	187	167	161	123	120	
70 Urologi	118	85	83	89	95	66	75	105	126	135	114	123	
130 Endokrinologi	108	101	101	99	104	108	114	128	125	125	107	121	
200 Kvinnesykdommer og elektiv fødselshjelp	20	18	17	30	55	36	44	67	77	73	87	47	
170 Lungesykdommer	31	30	29	32	41	47	58	64	65	69	72	55	
190 Revmatiske sykdommer	46	39	32	13	18	24	25	21	26	51	69	88	
100 Nevrokirurgi	497	479	469	64	68	69	77	75	68	65	60	61	

HELSE SØR-ØST

Gjennomsnittlig ventetid ventende med og uten rett – for alle somatikk

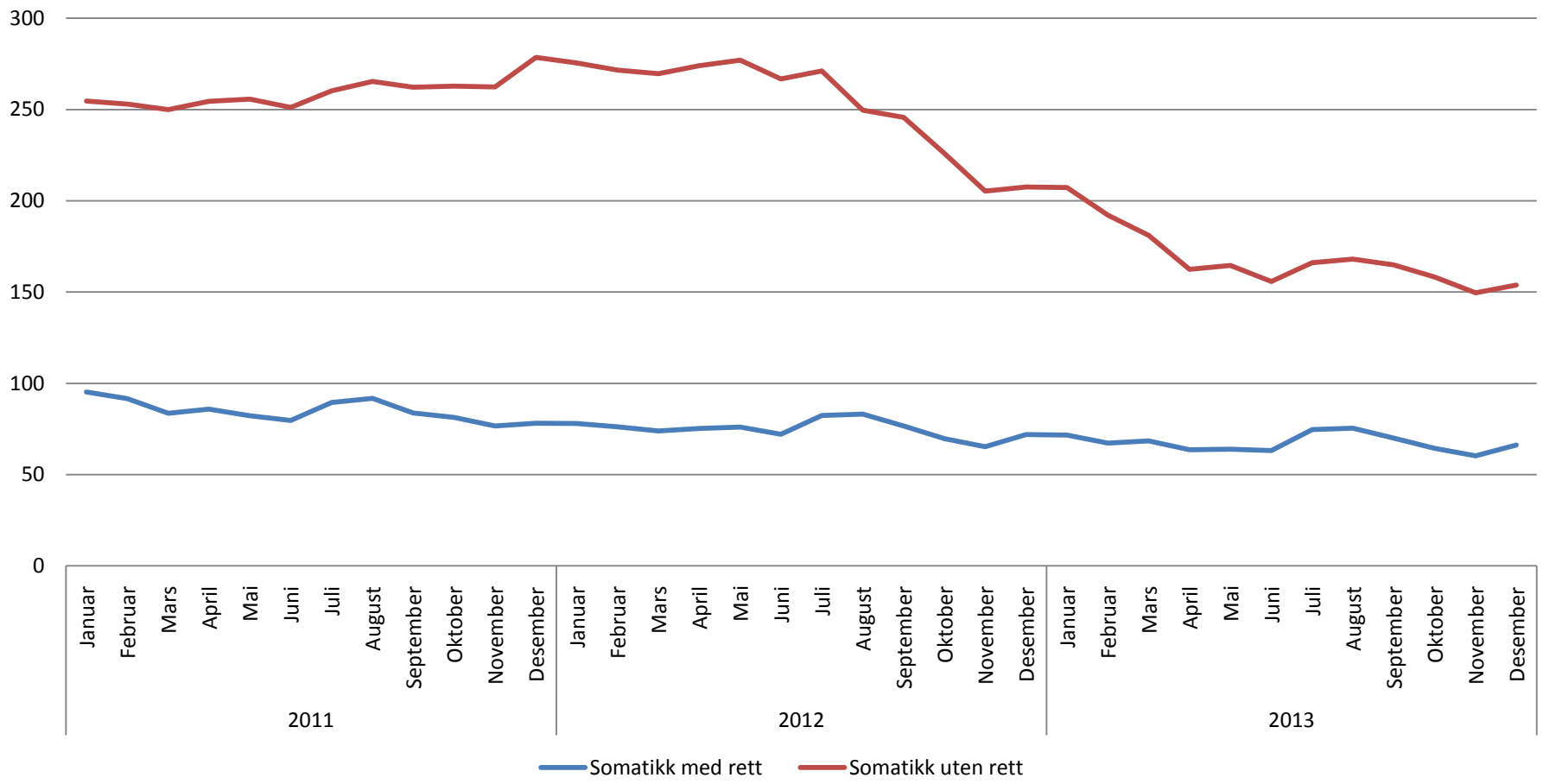

HELSE SØR-ØST

Gjennomsnittlig ventetid avviklede - somatikk

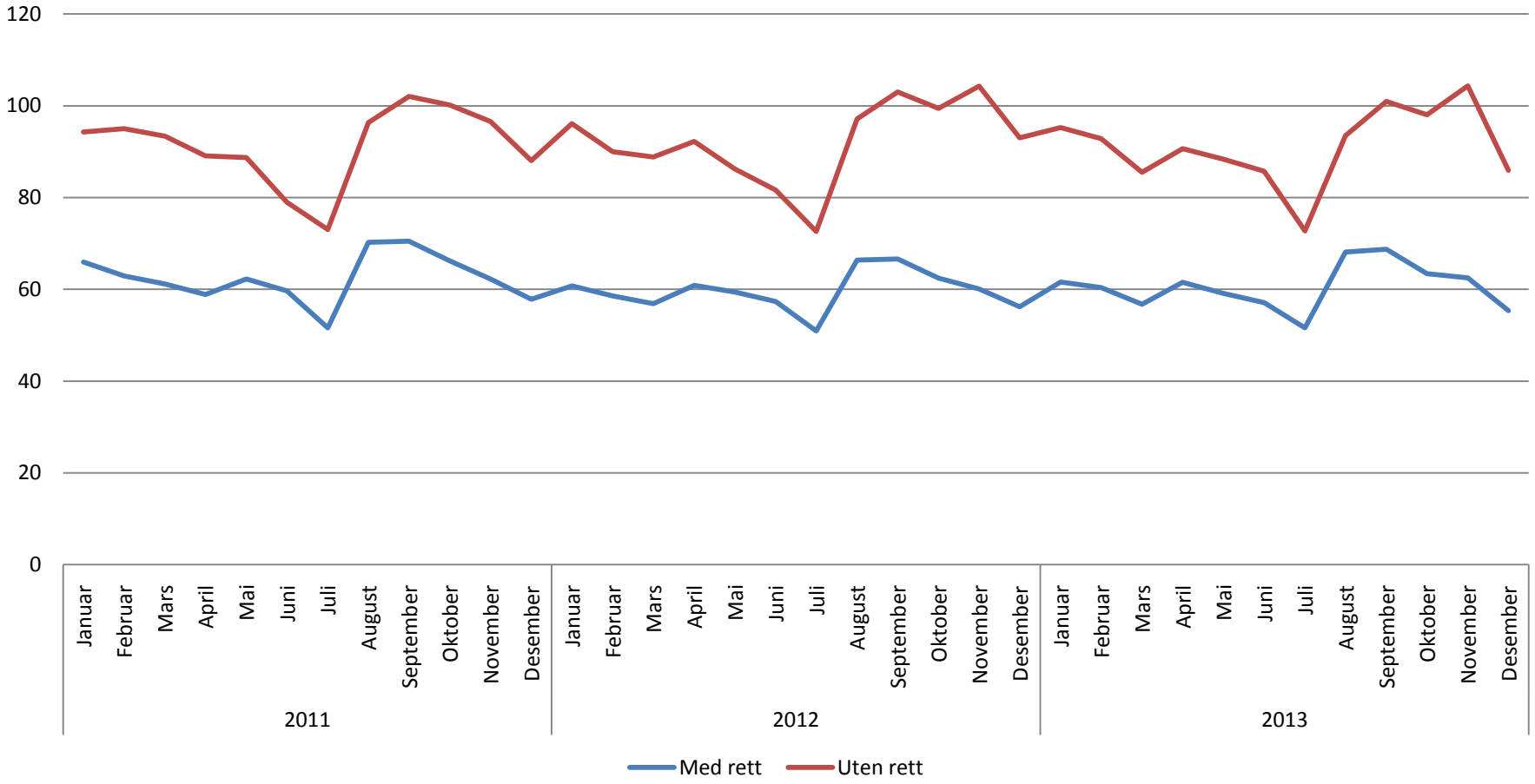

HELSE SØR-ØST

Tilbake til innholdsfortegnelse

Pasientene opplever ikke fristbrudd

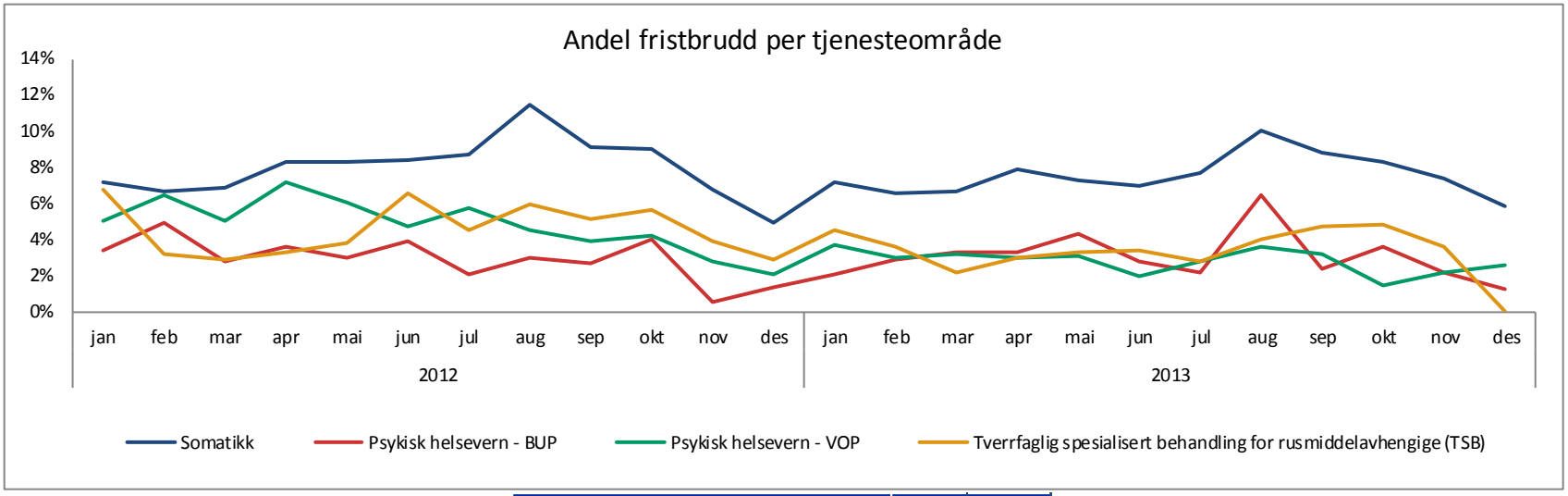

	Desember 2013					HiÅ	HiÅ
Andel fristbrudd per foretak og tjenesteområde	Som	VoP	BUP	TSB	Totalt	2013	2012
Akershus universitetssykehus HF	10 %	2 %	0 %	0 %	8 %	11 %	15 %
Oslo universitetssykehus HF	15 %	6 %	0 %	0 %	14 %	16 %	13 %
Sunnaas sykehus HF	0 %				0 %	2 %	0 %
Sykehuset i Vestfold HF	2 %	3 %	2 %	0 %	2 %	1 %	1 %
Sykehuset Innlandet HF	2 %	5 %	5 %	0 %	2 %	3 %	4 %
Sykehuset Telemark HF	17 %	1 %	0 %	0 %	16 %	13 %	6 %
Sykehuset Østfold HF	1 %	3 %	0 %	0 %	1 %	4 %	3 %
Sørlandet sykehus HF	3 %	1 %	4 %	0 %	3 %	5 %	6 %
Vestre Viken HF	2 %	0 %	0 %	0 %	1 %	3 %	6 %
Diakonhjemmet Sykehus	0 %	0 %	0 %	0 %	0 %	1 %	2 %
Lovisenberg Diakonale Sykehus	3 %	7 %	0 %	0 %	3 %	4 %	3 %
Betanien Hospital	3 %				3 %	7 %	5 %
Martina Hansens Hospital	3 %				3 %	2 %	7 %
Revmatismesykehuset	2 %				2 %	3 %	5 %
Private institusjoner m/avtale	2 %	0 %	0 %	0 %	4 %	5 %	7 %
Helse Sør-Øst inkl. private ideelle sykehus og private institusjoner	5,9 %	2,5 %	1,2 %	0,0 %	5,6 %	7,1 %	7,5 %

Tilbake til innholdsfortegnelse

Pasientene får bekreftelse og tidspunkt for behandling i samme brev

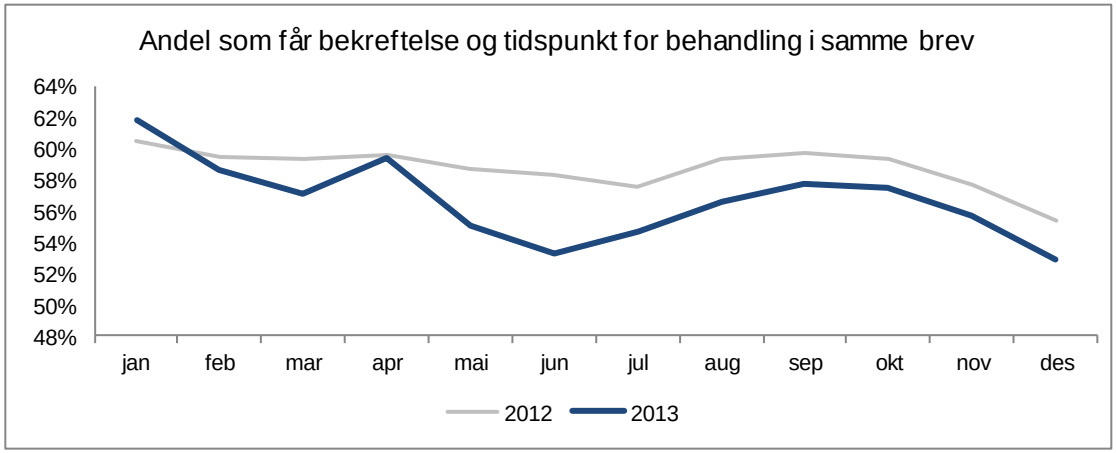

Andel pasienter som får bekreftelse og tidspunkt for behandling i samme brev	Nov	Des	HiÅ 2013	HiÅ 2012	HiÅ 2011
Akershus universitetssykehus HF	47 %	46 %	49 %	47 %	0 %
Oslo universitetssykehus HF	0 %	0 %	0 %	0 %	0 %
Sunnaas sykehus HF	69 %	77 %	62 %	40 %	0 %
Sykehuset i Vestfold HF	53 %	51 %	58 %	60 %	75 %
Sykehuset Innlandet HF	59 %	54 %	56 %	52 %	0 %
Sykehuset Telemark HF	57 %	56 %	64 %	78 %	72 %
Sykehuset Østfold HF	60 %	54 %	58 %	62 %	0 %
Sørlandet sykehus HF	54 %	49 %	54 %	55 %	65 %
Vestre Viken HF	57 %	57 %	58 %	58 %	0 %
Helse Sør-Øst Foretaksgruppen	56%	53%	57%	58%	71%
Betanien Hospital	60 %	77 %	66 %	59 %	0 %
Diakonhjemmet Sykehus	62 %	69 %	67 %	79 %	79 %
Lovisenberg Diakonale Sykehus	58 %	47 %	57 %	79 %	69 %
Martina Hansens Hospital	38 %	37 %	45 %	46 %	0 %
Revmatismesykehuset	61 %	65 %	62 %	49 %	0 %
Helse Sør-Øst inkl. private ideelle sykehus	56%	53%	57%	59%	71%

Oslo universitetssykehus HF rapporterer ikke på indikatoren da de ikke har DIPS

Tilbake til innholdsfortegnelse

Andel korridorpasienter - somatikk

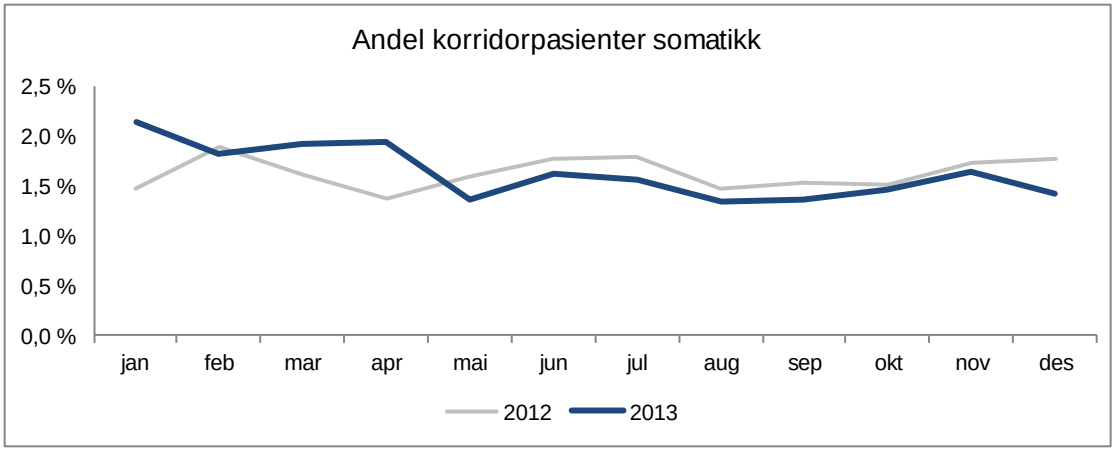

Andel korridorpasienter - somatikk	Nov	Des	HiÅ 2013	HiÅ 2012	HiÅ 2011
Akershus universitetssykehus HF	5,2 %	2,8 %	3,8 %	3,1 %	3,6 %
Oslo universitetssykehus HF	0,8 %	1,0 %	0,9 %	1,0 %	1,0 %
Sunnaas sykehus HF	0,0 %	0,0 %	0,0 %	0,0 %	0,0 %
Sykehuset i Vestfold HF	1,2 %	1,6 %	1,1 %	0,8 %	0,9 %
Sykehuset Innlandet HF	1,3 %	0,9 %	0,8 %	0,7 %	0,8 %
Sykehuset Telemark HF	2,6 %	1,9 %	2,7 %	3,9 %	2,6 %
Sykehuset Østfold HF	3,3 %	3,1 %	3,9 %	3,4 %	3,6 %
Sørlandet sykehus HF	0,3 %	0,3 %	0,5 %	0,5 %	0,4 %
Vestre Viken HF	1,2 %	1,5 %	1,8 %	2,1 %	2,4 %
Helse Sør-Øst foretaksgruppen	1,7 %	1,5 %	1,7 %	1,7 %	1,7 %
Betanien Hospital	0,0 %	0,0 %	0,0 %	0,0 %	0,0 %
Diakonhjemmet Sykehus	0,1 %	0,3 %	0,5 %	0,5 %	0,4 %
Lovisenberg Diakonale Sykehus	1,2 %	0,8 %	1,2 %	1,0 %	1,8 %
Martina Hansens Hospital	0,0 %	0,0 %	0,0 %	0,0 %	0,0 %
Revmatismesykehuset	0,0 %	0,0 %	0,0 %	0,0 %	0,0 %
Helse Sør-Øst inkl. private ideelle sykehus	1,6 %	1,4 %	1,6 %	1,6 %	1,7 %

HELSE SØR-ØST

Tilbake til innholdsfortegnelse

Gjennomsnittstid (døgn) fra mottak av henvisning til vurdering av henvisningen er fullført

8a OBD: Gjennomsnittstid (døgn) fra mottak av henvisning til vurdering av henvisning er fullført	2013												
	Jan	Feb	Mar	Apr	Mai	Jun	Jul	Aug	Sep	Okt	Nov	Des	HiÅ 2013
Akershus universitetssykehus HF	7,8	7,0	6,4	9,6	9,1	7,6	9,9	6,4	10,3	9,2	9,9	9,3	8,6
Oslo universitetssykehus HF	7,0	6,7	7,3	6,7	7,1	7,1	7,6	5,8	5,7	6,1	5,7	6,2	6,6
Sunnaas sykehus HF	8,9	6,1	4,3	8,2	6,2	6,5	7,7	7,7	8,1	6,9	5,3	5,6	6,7
Sykehuset i Vestfold HF	3,8	3,2	5,2	4,6	4,7	3,6	3,1	3,8	4,2	3,9	3,9	4,3	4,0
Sykehuset Innlandet HF	3,4	2,9	3,6	3,9	3,2	3,8	3,4	2,7	3,0	2,7	3,2	4,0	3,3
Sykehuset Telemark HF	1,9	2,2	2,7	2,2	4,1	5,0	4,2	5,3	4,6	4,6	4,9	3,5	3,8
Sykehuset Østfold HF	6,4	5,2	8,6	10,3	8,3	6,5	6,3	5,5	4,9	4,8	5,2	14,9	7,3
Sørlandet Sykehus HF	5,1	4,6	4,3	4,6	4,6	3,9	4,4	3,5	3,6	4,6	4,3	3,9	4,3
Vestre Viken HF	3,0	7,0	4,0	4,8	8,3	10,8	5,1	4,9	5,4	3,3	6,6	5,6	5,7
Helse Sør-Øst Foretaksgruppen	5,0	5,2	5,4	5,9	6,3	6,3	5,8	4,7	5,2	4,8	5,5	6,5	5,5
Betanien Hospital	0,0	0,0	0,0	0,0	0,0	8,7	10,7	5,9	6,2	8,0	4,2	4,6	6,8
Diakonhjemmet Sykehus	3,3	3,0	3,1	2,7	2,3	2,1	2,1	2,2	2,2	2,8	2,9	2,5	2,6
Lovisenberg Diakonale Sykehus	9,7	8,3	9,6	13,4	12,1	12,0	10,4	14,8	10,0	8,9	7,1	13,5	10,8
Martina Hansens Hospital	4,7	4,3	4,0	5,1	5,3	4,3	2,0	3,3	3,6	5,1	5,8	4,7	4,5
Revmatismesykehuset	1,3	1,5	2,7	2,6	1,2	1,3	1,6	4,0	1,4	0,8	1,7	0,9	1,8
Helse Sør-Øst inkl. private ideelle sykehus	5,1	5,2	5,4	6,1	6,4	6,4	5,8	5,1	5,3	5,0	5,5	6,6	5,6

HELSE SØR-ØST

Tilbake til innholdsfortegnelse

Antall henvisninger vurdert

	2013												
8a OBD: Antall henvisninger vurdert (totalt)	Jan	Feb	Mar	Apr	Mai	Jun	Jul	Aug	Sep	Okt	Nov	Des	HiÅ 2013
Akershus universitetssykehus HF	9 388	7 782	7 857	8 767	8 323	8 557	7 143	7 354	7 969	9 235	9 383	7 839	99 597
Oslo universitetssykehus HF	13 739	12 651	11 495	13 562	12 609	12 525	10 459	11 431	13 101	14 499	13 038	11 646	150 755
Sunnaas sykehus HF	466	425	532	448	455	516	320	315	501	508	459	450	5 395
Sykehuset i Vestfold HF	7 059	6 395	6 415	7 201	6 689	6 701	5 490	5 938	6 501	7 377	6 976	4 778	77 520
Sykehuset Innlandet HF	10 376	9 816	9 433	10 924	9 650	11 231	7 881	9 763	11 615	14 840	12 519	9 550	127 598
Sykehuset Telemark HF	4 914	4 474	4 259	4 941	4 202	4 831	2 300	4 009	6 156	6 624	6 118	5 440	58 268
Sykehuset Østfold HF	6 957	6 321	6 232	6 924	6 386	6 910	5 163	5 694	6 749	7 545	7 365	7 291	79 537
Sørlandet Sykehus HF	9 036	8 158	7 775	8 760	8 254	8 103	6 217	7 305	8 352	9 133	8 791	7 229	97 113
Vestre Viken HF	13 882	10 531	9 898	10 947	10 366	11 226	7 695	9 173	10 933	9 594	12 243	9 946	126 434
Helse Sør-Øst Foretaksgruppen	75 817	66 553	63 896	72 474	66 934	70 600	52 668	60 982	71 877	79 355	76 892	64 169	822 217
Betanien Hospital	0	0	0	0	0	794	660	671	801	790	903	651	5 270
Diakonhjemmet Sykehus	1 864	1 680	1 609	2 079	1 876	2 096	1 261	1 404	2 115	2 115	2 031	1 566	21 696
Lovisenberg Diakonale Sykehus	2 657	2 670	2 608	2 806	2 615	3 196	1 359	2 648	2 733	3 075	3 147	2 454	31 968
Martina Hansens Hospital	1 180	1 018	996	1 200	1 205	1 212	821	967	1 193	1 241	1 399	1 051	13 483
Revmatismesykehuset	361	327	381	386	328	327	171	270	275	243	373	177	3 619
Helse Sør-Øst inkl. private ideelle sykehus	81 879	72 248	69 490	78 945	72 958	78 225	56 940	66 942	78 994	86 819	84 745	70 068	898 253

Antall henvisninger vurdert er alle henvisninger som er vurdert i aktuell periode.

Tilbake til innholdsfortegnelse

Andel henvisninger vurdert innen 10 virkedager

	2013											
8a OBD: Andel henvisninger vurdert innen 10 virkedager	Jan	Feb	Mar	Apr	Mai	Jun	Jul	Aug	Sep	Okt	Nov	Des
Akershus universitetssykehus HF	87 %	90 %	90 %	84 %	84 %	88 %	89 %	92 %	90 %	86 %	84 %	74 %
Oslo universitetssykehus HF	81 %	83 %	83 %	81 %	84 %	87 %	83 %	89 %	90 %	90 %	88 %	88 %
Sunnaas sykehus HF	82 %	83 %	75 %	82 %	80 %	92 %	79 %	85 %	82 %	88 %	89 %	96 %
Sykehuset i Vestfold HF	88 %	90 %	88 %	89 %	88 %	88 %	84 %	89 %	90 %	89 %	89 %	96 %
Sykehuset Innlandet HF	91 %	93 %	91 %	89 %	92 %	90 %	91 %	94 %	92 %	93 %	92 %	90 %
Sykehuset Telemark HF	96 %	98 %	97 %	96 %	90 %	89 %	96 %	91 %	96 %	97 %	97 %	98 %
Sykehuset Østfold HF	88 %	94 %	94 %	90 %	90 %	92 %	90 %	93 %	94 %	87 %	89 %	85 %
Sørlandet Sykehus HF	89 %	93 %	94 %	93 %	94 %	95 %	95 %	95 %	96 %	95 %	94 %	96 %
Vestre Viken HF	94 %	90 %	97 %	95 %	95 %	95 %	95 %	96 %	97 %	92 %	93 %	93 %
Helse Sør-Øst Foretaksgruppen	89 %	90 %	91 %	89 %	89 %	91 %	89 %	92 %	93 %	91 %	91 %	89 %
Betanien Hospital	0 %	0 %	0 %	0 %	0 %	87 %	75 %	94 %	92 %	84 %	92 %	97 %
Diakonhjemmet Sykehus	96 %	96 %	95 %	95 %	97 %	94 %	97 %	97 %	98 %	98 %	95 %	98 %
Lovisenberg Diakonale Sykehus	68 %	76 %	63 %	50 %	57 %	69 %	69 %	59 %	77 %	82 %	87 %	75 %
Martina Hansens Hospital	94 %	95 %	91 %	97 %	93 %	91 %	98 %	95 %	98 %	86 %	84 %	88 %
Revmatismesykehuset	99 %	99 %	98 %	96 %	98 %	99 %	94 %	91 %	100 %	100 %	97 %	99 %
Helse Sør-Øst inkl. private ideelle sykehus	88 %	90 %	90 %	88 %	88 %	90 %	89 %	91 %	92 %	91 %	90 %	89 %

HELSE SØR-ØST

Tilbake til innholdsfortegnelse

Antall åpne dokumenter i EPJ som er mer enn 14 dager gamle (totalt)

	2013											
8b OBD: Antall åpne dokumenter i EPJ som er mer enn 14 dager gamle (totalt)	Jan	Feb	Mar	Apr	Mai	Jun	Jul	Aug	Sep	Okt	Nov	Des
Akershus universitetssykehus HF	8 252	8 223	9 029	9 367	8 884	9 388	7 997	7 806	6 892	8 309	8 679	8 491
Oslo universitetssykehus HF												
Sunnaas sykehus HF	845	1 165	751	660	651	332	660	559	583	682	671	738
Sykehuset i Vestfold HF	1 024	984	1 063	1 008	1 020	889	879	722	1 010	1 176	924	1 413
Sykehuset Innlandet HF	5 795	5 691	6 025	5 043	5 167	5 557	5 273	3 598	4 586	4 094	4 379	6 178
Sykehuset Telemark HF					810	1 998	3 418	4 290	4 678	4 650	4 883	1 622
Sykehuset Østfold HF	1 451	1 503	2 441	1 741	1 875	2 123	2 685	2 016	2 359	2 104	2 149	1 918
Sørlandet Sykehus HF	7 919	8 426	8 070	6 969	7 168	6 942	7 270	7 471	7 863	7 355	7 559	8 057
Vestre Viken HF	5 972	5 816	5 754	4 837	4 239	5 257	4 882	3 458	4 297	4 496	4 902	4 249
Helse Sør-Øst Foretaksgruppen	31 258	31 808	33 133	29 625	29 814	32 486	33 064	29 920	32 268	32 866	34 146	32 666
Betanien Hospital						433	258	202	158	197	290	301
Diakonhjemmet Sykehus	1 742	1 329	1 610	1 269	1 243	1 007	1 010	930	864	913	944	932
Lovisenberg Diakonale Sykehus	1 452	1 599	2 359	1 730	1 700	2 166	1 941	1 603	2 141	1 871	1 818	2 004
Martina Hansens Hospital	444	700	552	449	498	603	1 363	455	674	701	720	708
Revmatismesykehuset	33	6	5	13	7	10	16	6	6	4	12	7
Helse Sør-Øst inkl. private ideelle sykehus	34 929	35 442	37 659	33 086	33 262	36 705	37 652	33 116	36 111	36 552	37 930	36 618

Et åpent dokument er et dokument som er opprettet, men som ikke er kvittert ut. Dokumentet kan være tomt eller ha ulike opplysninger for behandling av pasient. Oslo universitetssykehus HF rapporterer ikke på indikatoren da de ikke har DIPS.

Tilbake til innholdsfortegnelse

Antall dokumenter som det normalt tar mer enn 14 dager å få ferdigbehandlet

	2013											
8b OBD: Antall dokumenter som det normalt tar mer enn enn 14 dager å få ferdigbehandlet	Jan	Feb	Mar	Apr	Mai	Jun	Jul	Aug	Sep	Okt	Nov	Des
Akershus universitetssykehus HF	484	542	515	632	600	365	1 030	659	583	722	619	815
Oslo universitetssykehus HF	0	0	0	0	0	0	0	0	0	0	0	0
Sunnaas sykehus HF	69	145	99	109	103	64	100	87	100	128	123	141
Sykehuset i Vestfold HF	1	1	4	2	0	0	0	0	0	0	0	0
Sykehuset Innlandet HF	0	0	0	567	627	406	473	470	419	321	358	296
Sykehuset Telemark HF	0	0	0	0	10	140	531	511	495	20	17	5
Sykehuset Østfold HF	371	403	481	482	516	850	1 155	869	107	1 100	1 140	1 020
Sørlandet Sykehus HF	2 649	2 881	2 718	2 739	2 721	2 620	2 769	2 723	2 717	2 683	2 772	2 836
Vestre Viken HF	105	93	90	102	111	108	103	71	92	102	106	81
Helse Sør-Øst Foretaksgruppen	3 679	4 065	3 907	4 633	4 688	4 553	6 161	5 390	4 513	5 076	5 135	5 194
Betanien Hospital	0	0	0	0	0	0	0	0	0	0	0	0
Diakonhjemmet Sykehus	0	0	203	71	66	71	71	71	67	73	1	7
Lovisenberg Diakonale Sykehus	0	0	0	0	0	0	0	0	0	0	0	0
Martina Hansens Hospital	0	0	0	0	0	0	0	0	0	0	0	708
Revmatismesykehuset	0	0	0	0	0	0	0	0	0	0	0	0
Helse Sør-Øst inkl. private ideelle sykehus	3 679	4 065	4 110	4 704	4 754	4 624	6 232	5 461	4 580	5 149	5 136	5 909

Tilbake til innholdsfortegnelse

Antall pasienter med åpen henvisningsperiode, uten ny kontakt

8b OBD: Antall pasienter med åpen henvisningsperiode, uten ny kontrakt	2013											
	Jan	Feb	Mar	Apr	Mai	Jun	Jul	Aug	Sep	Okt	Nov	Des
Akershus universitetssykehus HF	2 520	2 312	2 236	1 790	2 243	1 133	914	775	786	1 239	867	1 056
Oslo universitetssykehus HF	0	0	0	0	0	0	0	0	0	0	0	0
Sunnaas sykehus HF	69	40	25	28	63	36	24	41	26	61	39	65
Sykehuset i Vestfold HF	1 942	1 881	1 630	1 721	1 424	1 516	1 376	1 243	1 227	1 166	1 450	1 638
Sykehuset Innlandet HF	9 994	10 553	5 349	4 631	4 174	3 156	3 785	3 503	3 213	2 557	2 552	2 323
Sykehuset Telemark HF	0	0	0	0	21 008	101 663	100 741	100 422	52 072	39 459	24 573	6 567
Sykehuset Østfold HF	759	687	869	729	1 004	1 809	1 583	1 325	986	510	938	825
Sørlandet Sykehus HF	5 074	4 433	2 356	1 375	1 880	2 002	1 879	1 982	2 107	1 856	1 673	2 069
Vestre Viken HF	6 397	5 534	5 711	3 956	5 808	5 264	4 064	3 670	3 679	4 423	5 250	5 570
Helse Sør-Øst Foretaksgruppen	26 755	25 440	18 176	14 230	37 604	116 579	114 366	112 961	64 096	51 271	37 342	20 113
Betanien Hospital	0	0	0	0	0	157	235	75	177	61	57	48
Diakonhjemmet Sykehus	1 331	1 201	1 294	1 227	926	646	724	997	1 046	1 030	680	767
Lovisenberg Diakonale Sykehus	2 164	2 327	2 749	3 040	2 998	3 037	2 752	2 014	2 726	2 985	2 306	3 334
Martina Hansens Hospital	22 387	22 458	22 509	22 500	22 697	22 660	22 402	22 857	23 051	22 986	23 172	22 857
Revmatismesykehuset	4	0	0	41	6	2	0	1	3	8	6	6
Helse Sør-Øst inkl. private ideelle sykehus	52 641	51 426	44 728	41 038	64 231	143 081	140 479	138 905	91 099	78 341	63 563	47 125

Åpen henvisningsperiode uten ny kontakt er en pasient son ikke har avsluttet behandlingen sin, men som heller ikke har fått avtalt time til neste kontakt. Oslo universitetssykehus HF rapporterer ikke på indikatoren da de ikke har DIPS.

Tilbake til innholdsfortegnelse

Aktivitet

Foretaksgruppen inkludert private (hittil i år)

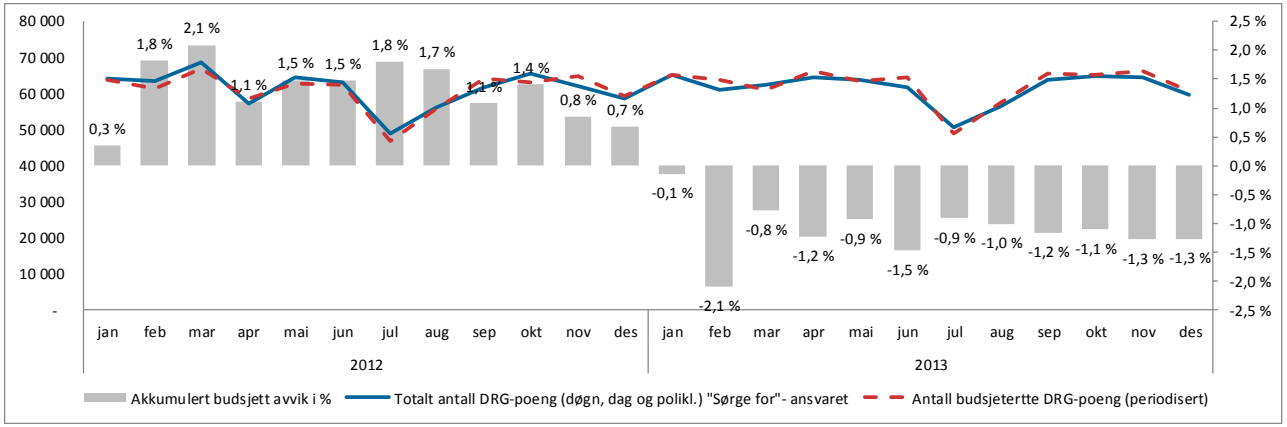

	Hittil i år				HiÅ 2013 mot HiÅ 2012	
DRG-poeng	Faktisk	Budsjett	Avvik	Avvik i %	Δ	%
DRG-poeng pasientbehandling						
DRG-poeng (døgnbehandling) iht. "sørge for"-ansvaret	572 613	575 829	-3 216	-0,6 %	3 256	0,6 %
DRG-poeng (dagbehandling) iht. "sørge for"-ansvaret	56 507	64 044	-7 537	-11,8 %	-7 122	-11,2 %
DRG-poeng (poliklinikk) iht. "sørge for"-ansvaret	109 875	108 659	1 216	1,1 %	8 283	8,2 %
Totalt antall DRG-poeng (døgn, dag og polikl.) "Sørge for"- ansvaret	738 995	748 532	-9 537	-1,3 %	4 417	0,6 %
Herav DRG-poeng kommunal medfinansiering	367 076	375 094	-8 017	-2,1 %	-10 835	-2,9 %
DRG-poeng biologiske legemidler						
Sum DRG-poeng dyre biologiske legemidler "sørge for"-ansvaret	23 472	20 440	3 032	14,8 %	- 134	-0,6 %
Totale DRG-poeng inkluderet biologiske legemidler						
Totalt antall DRG-poeng (døgn, dag, poliklinikk og biol. legem.) iht. "sørge for"-ansvaret	762 467	768 972	-6 506	-0,8 %	4 283	0,6 %
Totalt ant DRG-poeng (døgn, dag og poliklinikk) fra egen og andre regioner	762 449	772 521	-10 072	-1,3 %	4 009	0,5 %

HELSE SØR-ØST

Tilbake til innholdsfortegnelse

Aktivitet

DRG-poeng ”Sørge for”-ansvaret per utfører (hittil i år)

Somatikk DRG-poeng (døgn, dag og poliklinikk) iht. "Sørge for"- ansvaret	Hittil i År				Årsest. mot årsbud.		Endring HiÅ 2013 - 2012	
	Faktisk	Budsjett	Avvik	Avvik i prosent	Δ	Prosent	Endring	Prosent
Akershus universitetssykehus HF	79 147	80 738	-1 591	-2,0 %	-1 591	-2,0 %	62	0,1 %
Oslo universitetssykehus HF	199 875	198 981	894	0,4 %	894	0,4 %	7 933	4,1 %
Sunnaas sykehus HF	5 507	5 689	- 182	-3,2 %	- 182	-3,2 %	133	2,5 %
Sykehuset i Vestfold HF	52 528	54 062	-1 535	-2,8 %	-1 534	-2,8 %	40	0,1 %
Sykehuset Innlandet HF	89 156	88 605	551	0,6 %	551	0,6 %	-1 180	-1,3 %
Sykehuset Telemark HF	38 780	41 480	-2 700	-6,5 %	-2 700	-6,5 %	-2 902	-7,0 %
Sykehuset Østfold HF	52 917	54 024	-1 107	-2,0 %	-1 107	-2,0 %	651	1,2 %
Sørlandet sykehus HF	65 951	68 008	-2 057	-3,0 %	-2 057	-3,0 %	-2 510	-3,7 %
Vestre Viken HF	87 222	86 505	717	0,8 %	717	0,8 %	1 621	1,9 %
Helse Sør-Øst Foretaksgruppen	671 083	678 093	-7 010	-1,0 %	-7 010	-1,0 %	3 847	0,6 %
Betanien Hospital	4 462	4 588	- 126	-2,7 %	- 126	-2,7 %	807	22,1 %
Diakonhjemmet Sykehus	17 545	17 358	187	1,1 %	187	1,1 %	458	2,7 %
Lovisenberg Diakonale Sykehus	16 228	15 572	656	4,2 %	656	4,2 %	- 166	-1,0 %
Martina Hansens Hospital	8 400	8 207	192	2,3 %	192	2,3 %	253	3,1 %
Revmatismesykehuset	1 923	2 045	- 122	-6,0 %	- 122	-6,0 %	160	9,1 %
Helse Sør-Øst inkl. private ideelle sykehus	719 640	725 863	-6 223	-0,9 %	-6 223	-0,9 %	5 359	0,8 %
Kjøp fra andre helseregioner	7 069	7 719	- 650	-8,4 %	- 649	-0,1 %	- 900	-11,3 %
Kjøp fra private kommersiellesykehus/andre	12 286	14 950	-2 664	-17,8 %	-2 664	-17,8 %	- 42	-0,3 %
Helse Sør-Øst foretaksgruppen inkl. private sykehus og kjøp fra andre helsereg.	738 995	729 642	-9 537	-1,3 %	-9 537	-1,3 %	4 417	0,6 %

DRG-poeng «sørge for» per utfører viser totalt antall DRG-poeng for all behandling av pasienter fra Helse Sør-Øst og hvor de er behandlet.

HELSE SØR-ØST

Tilbake til innholdsfortegnelse

Aktivitet

DRG-poeng ”Sørge for”-ansvaret per utfører (denne periode)

Somatikk DRG-poeng (døgn, dag og poliklinikk) iht. "Sørge for"- ansvaret	Desember 2013				HiÅ 2013 - HiÅ 2012	
	Faktisk	Budsjett	Avvik	Avvik i prosent	Δ	Prosent
Akershus universitetssykehus HF	6 672	6 471	201	3,1 %	49	0,7 %
Oslo universitetssykehus HF	15 886	16 203	-317	-2,0 %	320	2,1 %
Sunnaas sykehus HF	526	541	-16	-2,9 %	22	4,4 %
Sykehuset i Vestfold HF	3 791	4 424	-633	-14,3 %	179	5,0 %
Sykehuset Innlandet HF	7 406	7 218	188	2,6 %	-174	-2,3 %
Sykehuset Telemark HF	2 949	3 446	-497	-14,4 %	-274	-8,5 %
Sykehuset Østfold HF	4 464	4 346	118	2,7 %	405	10,0 %
Sørlandet sykehus HF	5 298	5 357	-59	-1,1 %	-146	-2,7 %
Vestre Viken HF	7 180	6 909	271	3,9 %	91	1,3 %
Helse Sør-Øst Foretaksgruppen	54 172	54 916	-744	-1,4 %	473	0,9 %
Betanien Hospital	387	394	-7	-1,8 %	91	30,7 %
Diakonhjemmet Sykehus	1 431	1 355	76	5,6 %	-58	-3,9 %
Lovisenberg Diakonale Sykehus	1 261	1 173	88	7,5 %	18	1,4 %
Martina Hansens Hospital	679	609	70	11,5 %	99	17,0 %
Revmatismesykehuset	150	163	-13	-8,0 %	16	11,6 %
Helse Sør-Øst inkl. private ideelle sykehus	58 080	58 610	-530	-0,9 %	638	1,1 %
Kjøp fra andre helseregioner	539	660	-121	-18,4 %	-307	-36,3 %
Kjøp fra private kommersiellesykehus/andre	1 191	1 270	-79	-6,2 %	871	272,2 %
Helse Sør-Øst inkl. private ideelle sykehus	59 809	60 540	-731	-1,2 %	1 202	2,1 %

HELSE SØR-ØST

Tilbake til innholdsfortegnelse

Aktivitet - døgn, dag og poliklinikk

Alle tjenesteområder

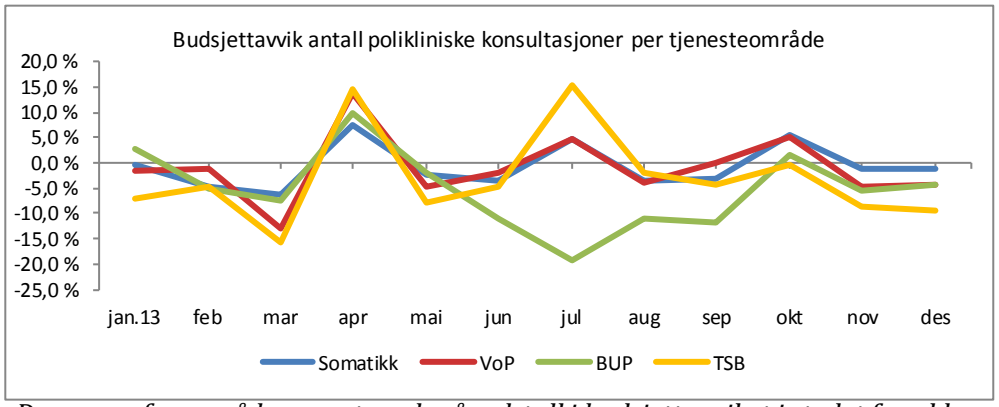

Denne grafen er nå beregnet med månedstall i budsjettavviket i stedet for akkumulert budsjettavvik som rapportert tidligere.

	Hittil i år				Endring HiÅ 2013-2012		Siste måned		Årsest. mot årsbud.	
Antall behandlinger	Faktisk	Budsjett	Avvik	Avvik i prosent	Δ	Prosent	Faktisk	Budsjett	Δ	Prosent
Somatikk										
Antall utskrivninger døgnbehandling	479 874	477 655	2 219	0,5 %	6 032	1,3 %	39 084	38 958	2 219	0,5 %
Antall liggedøgn døgnbehandling	1 922 282	1 962 179	-39 897	-2,0 %	-37 990	-1,9 %	156 659	158 176	-39 897	-2,0 %
Antall oppholdsdager dagbehandling	262 737	283 768	-21 031	-7,4 %	-32 115	-10,9 %	20 460	22 835	-21 031	-7,4 %
Antall inntektsgivende polikliniske konsultasjoner	2 542 204	2 563 396	-21 192	-0,8 %	62 314	2,5 %	194 135	196 471	-21 193	-0,8 %
VoP - Psykisk helsevern for voksne										
Antall utskrivninger døgnbehandling	25 846	25 323	523	2,1 %	- 862	-3,2 %	2 042	2 041	523	2,1 %
Antall liggedøgn døgnbehandling	623 545	670 683	-47 138	-7,0 %	-63 384	-9,2 %	51 660	54 520	-47 138	-7,0 %
Antall oppholdsdager dagbehandling	7 334	7 957	- 623	-7,8 %	-5 140	-41,2 %	422	617	- 623	-7,8 %
Antall inntektsgivende polikliniske konsultasjoner	773 924	778 417	-4 493	-0,6 %	29 150	3,9 %	56 978	59 203	-4 493	-0,6 %
BUP - Psykisk helsevern for barn og unge										
Antall utskrivninger døgnbehandling	1 102	903	199	22,0 %	23	2,1 %	119	72	199	22,0 %
Antall liggedøgn døgnbehandling	49 090	45 062	4 028	8,9 %	4 063	9,0 %	3 483	3 837	4 028	8,9 %
Antall oppholdsdager dagbehandling	8 933	8 401	532	6,3 %	- 352	-3,8 %	638	698	532	6,3 %
Antall inntektsgivende polikliniske konsultasjoner	456 690	477 534	-20 844	-4,4 %	6 653	1,5 %	35 056	36 639	-20 844	-4,4 %
TSB - Tverrfaglig spesialisert behandling for rusmiddelavhengige										
Antall utskrivninger døgnbehandling	8 082	8 313	- 231	-2,8 %	46	0,6 %	571	680	- 231	-2,8 %
Antall liggedøgn døgnbehandling	331 073	338 979	-7 906	-2,3 %	-1 840	-0,6 %	29 427	28 375	-7 906	-2,3 %
Antall oppholdsdager dagbehandling	1 797	3 748	-1 951	-52,1 %	441	32,5 %	15	248	-1 951	-52,1 %
Antall inntektsgivende polikliniske konsultasjoner	211 027	219 410	-8 383	-3,8 %	168	0,1 %	14 960	16 647	-8 383	-3,8 %

Tilbake til innholdsfortegnelse

Poliklinikk - budsjettavvik

Alle tjenesteområder

	SOM		VOP		BUP		TSB	
Polikliniske konsultasjoner per fagområde - budsjettavvik per foretak HiÅ per 201312	Avvik	Prosent	Avvik	Prosent	Avvik	Prosent	Avvik	Prosent
Akershus universitetssykehus HF	-7 298	-3,0%	-7 054	-5,8%	2 123	2,7%	499	2,1%
Oslo universitetssykehus HF	-14 583	-2,0%	3 558	4,5%	-5 534	-10,7%	-2 084	-19,9%
Sunnaas sykehus HF	- 253	-9,9%						
Sykehuset i Vestfold HF	- 685	-0,4%	985	1,4%	-1 483	-3,0%	-3 460	-12,4%
Sykehuset Innlandet HF	7 300	2,4%	-2 710	-2,7%	-3 157	-5,5%	- 601	-2,9%
Sykehuset Telemark HF	-10 820	-7,3%	-4 730	-7,9%	-1 504	-5,0%	-4 347	-24,8%
Sykehuset Østfold HF	-2 291	-1,1%	2 978	5,9%	-3 126	-8,0%	916	4,5%
Sørlandet sykehus HF	- 563	-0,2%	3 902	4,4%	- 850	-1,5%	1 147	4,9%
Vestre Viken HF	13 615	4,7%	-5 360	-4,8%	-6 048	-7,6%	714	3,1%
Helse Sør-Øst RHF	0	0,0%	3 999	66,7%	46	2,8%	-1 422	-5,2%
Helse Sør-Øst foretaksgruppen	-15 577	-0,6%	-4 432	-0,6%	-19 533	-4,4%	-8 638	-4,4%
Betanien Hospital	213	1,0%						
Diakonhjemmet Sykehus	-1 519	-2,8%	-1 355	-3,5%	88	0,9%	- 605	-7,0%
Lovisenberg Diakonale Sykehus	-5 623	-10,6%	1 294	2,6%	-1 399	-7,2%	860	5,2%
Martina Hansens Hospital	1 328	5,3%						
Revmatismesykehuset	- 14	-0,2%						
Helse Sør-Øst inkl. private ideelle sykehus	-21 192	-0,8%	-4 493	-0,6%	-20 844	-4,4%	-8 383	-3,8%

HELSE SØR-ØST

Tilbake til innholdsfortegnelse

Samhandlingsreformen

Utskrivningsklare pasienter

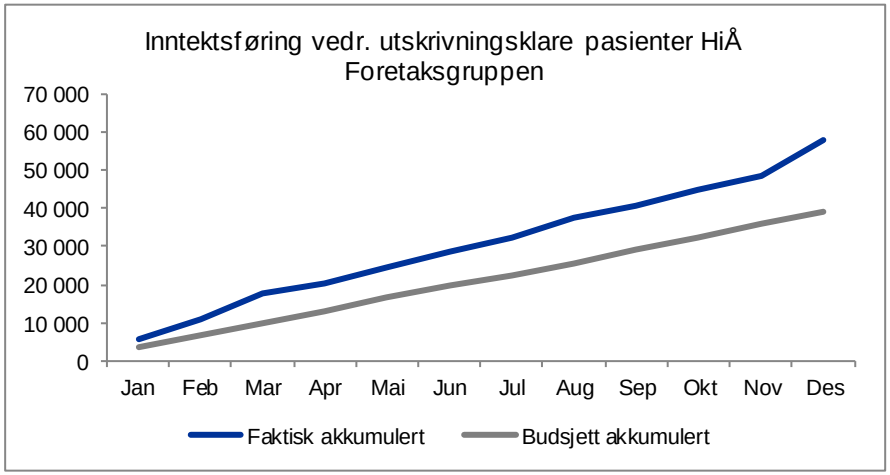

	Inntektsføring vedr. utskrivningsklare pasienter			
	Faktisk per Des	Budsjett per Des	Avvik	2012 per Des
Akershus universitetssykehus HF	9 397	7 505	1 892	8 716
Oslo universitetssykehus HF	2 470	4 331	-1 861	3 233
Sunnaas sykehus HF	0	0	0	0
Sykehuset i Vestfold HF	9 587	2 480	7 107	2 520
Sykehuset Innlandet HF	17 354	10 777	6 576	12 657
Sykehuset Telemark HF	4 983	1 485	3 498	2 716
Sykehuset Østfold HF	487	1 158	-671	842
Sørlandet sykehus HF	487	2 000	-1 513	1 200
Vestre Viken HF	13 151	9 419	3 732	21 080
Helse Sør-Øst Foretaksgruppen	57 917	39 156	18 761	52 964

HELSE SØR-ØST

Tilbake til innholdsfortegnelse

Samhandlingsreformen

Kommunal medfinansiering

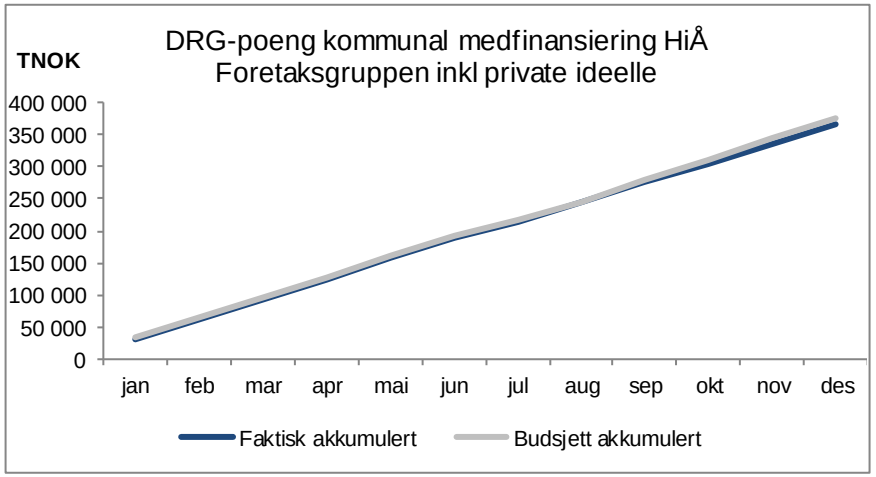

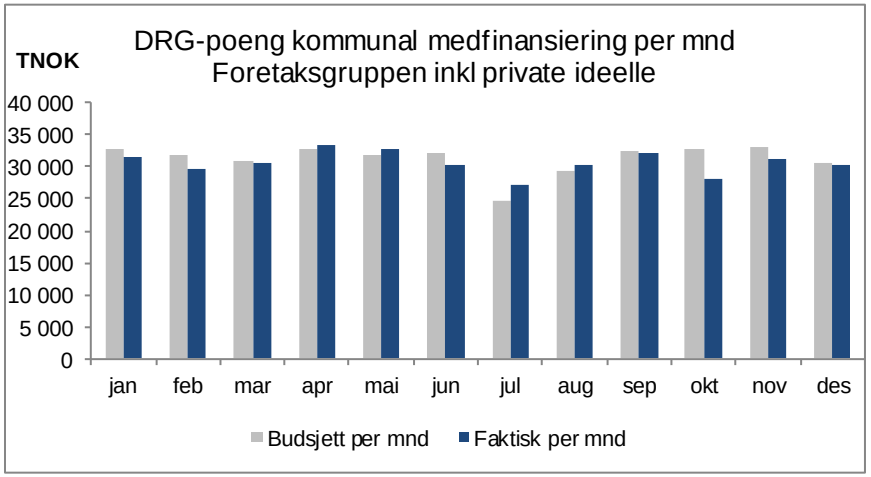

	DRG-poeng kommunal medfinansiering				Andel DRG-poeng knyttet til KMF av tot DRG-poeng
	Faktisk per des	Budsjett per des	Avvik	2012 per des	
Akershus universitetssykehus HF	45 692	47 602	-1 910	46 479	57 %
Oslo universitetssykehus HF	75 813	76 811	- 998	73 938	38 %
Sunnaas sykehus HF	4 724	4 861	- 137	4 535	86 %
Sykehuset i Vestfold HF	32 078	33 370	-1 292	33 288	61 %
Sykehuset Innlandet HF	49 719	48 777	942	51 503	55 %
Sykehuset Telemark HF	22 984	25 019	-2 035	25 160	59 %
Sykehuset Østfold HF	30 118	31 509	-1 391	30 348	56 %
Sørlandet sykehus HF	35 512	36 460	- 948	36 383	53 %
Vestre Viken HF	47 568	48 087	- 519	47 924	54 %
Helse Sør-Øst foretaksgruppen	344 208	352 496	-8 288	349 557	50 %
Betanien hospital	2 069	2 060	9	1 632	46 %
Diakonhjemmet Sykehus	8 862	8 409	453	14 643	50 %
Lovisenberg Diakonale Sykehus	9 032	9 138	- 106	9 328	55 %
Martina Hansens Hospital	1 360	1 280	80	1 272	16 %
Revmatismesykehuset	1 546	1 711	- 165	1 480	80 %
Helse Sør-Øst inkl. private ideelle sykehus	367 076	375 094	-8 017	377 911	50 %

HELSE SØR-ØST

Tilbake til innholdsfortegnelse

Bemanning

Månedsverk

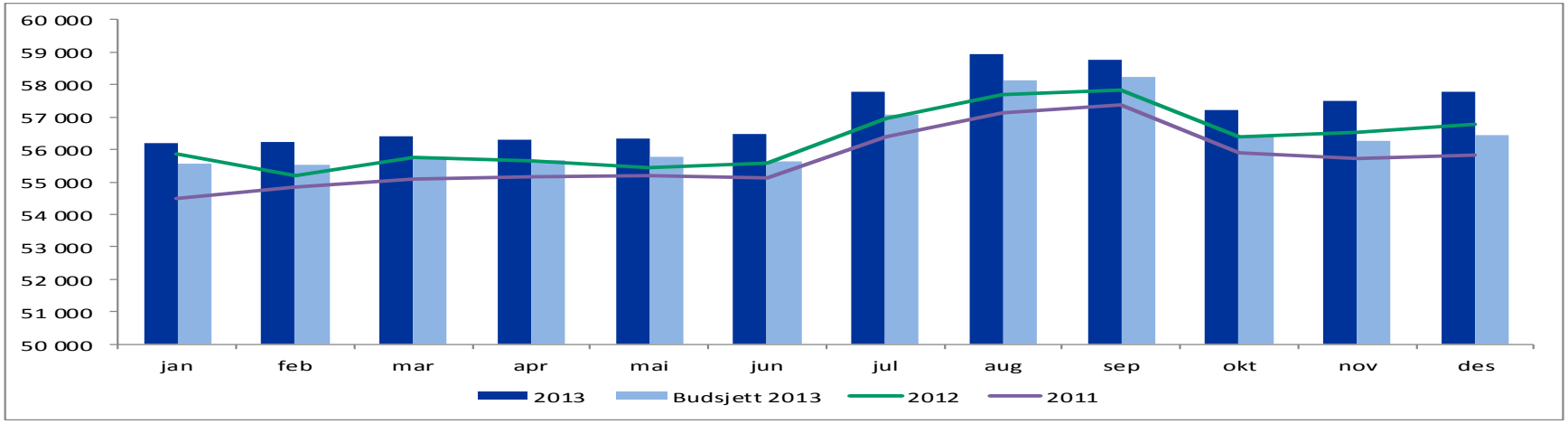

Med brutto månedsverk menes: All arbeidstid som er utbetalt omgjort til månedsverk. Alle som har mottatt lønn ligger inne i dette tallet. Dvs faste ansatte, vikarer, engasjement, ansatte som har permisjon med lønn, utvida arbeidstid leger, timelønn/merarbeid og overtid lønnet av foretaksgruppen.

	Desember 2013			Hittil i år per des (snitt)			HiÅ 2012 - 2013 per des		Totalt antall ansatte per des (snitt)
Brutto Månedsverk	Faktisk	Budsjett	Avvik	Faktisk	Budsjett	Avvik	Endring 2013 - 2012	%-vis endring	
Akershus universitetssykehus HF	6 471	5 968	503	6 366	5 989	377	134	2,1%	9 105
Oslo universitetssykehus HF	17 564	17 023	541	17 258	16 952	306	205	1,2%	21 864
Sunnaas sykehus HF	543	531	12	532	524	8	9	1,7%	753
Sykehusapotekene HF	642	636	6	635	635	0	- 1	-0,2%	750
Sykehuset i Vestfold HF	3 959	3 981	- 22	3 957	3 990	- 32	11	0,3%	5 376
Sykehuset Innlandet HF	7 413	7 466	- 53	7 422	7 471	- 49	85	1,2%	10 156
Sykehuset Telemark HF	3 144	3 113	31	3 112	3 100	12	15	0,5%	4 136
Sykehuset Østfold HF	4 582	4 495	87	4 548	4 550	- 2	27	0,6%	7 023
Sørlandet sykehus HF	5 312	5 243	70	5 293	5 198	95	107	2,0%	7 086
Vestre Viken HF	6 828	6 618	210	6 814	6 676	138	99	1,5%	9 305
Helse Sør-Øst Sykehuspartner	1 156	1 185	- 29	1 067	1 127	- 59	158	15,9%	1 075
Helse Sør-Øst RHF	168	184	- 16	157	172	- 14	6	3,7%	169
Helse Sør-Øst Foretaksgruppen	57 783	56 443	1 340	57 160	56 380	780	854	1,5%	76 798

Tilbake til innholdsfortegnelse

Bemanning

Sykefravær

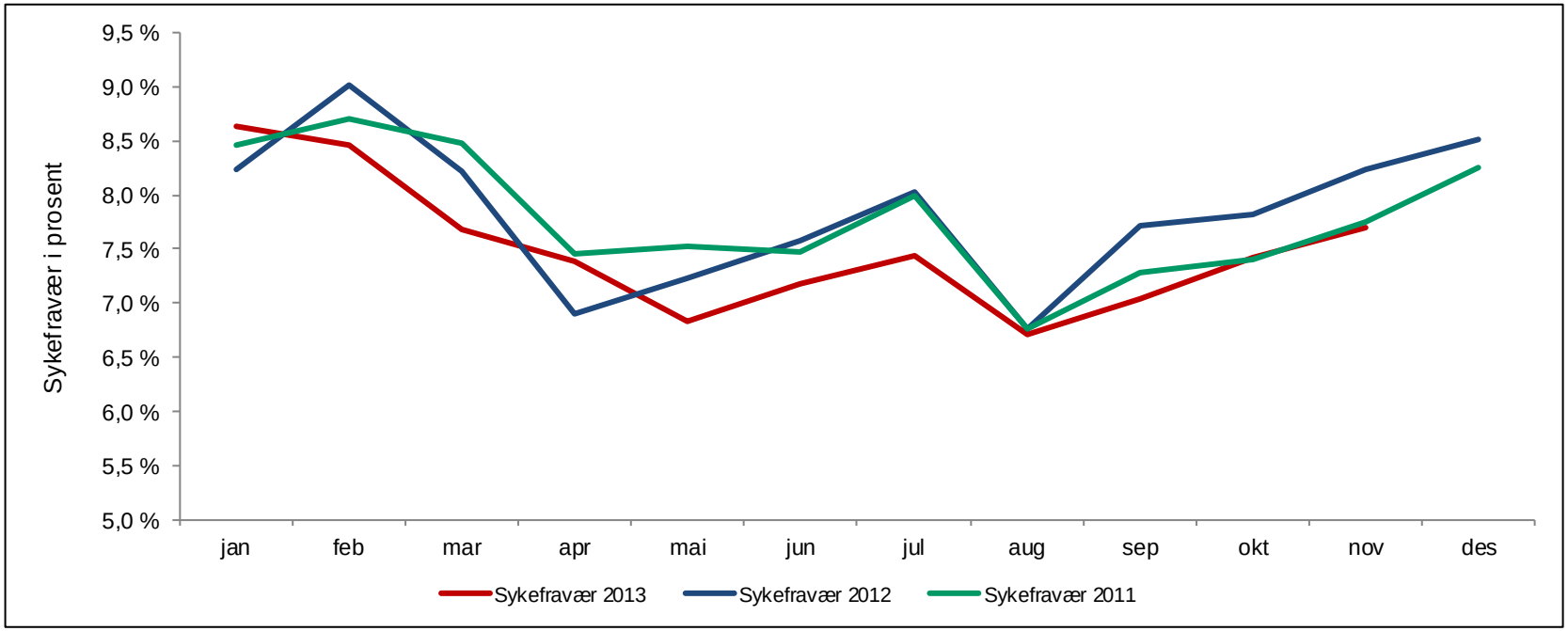

Tilbake til innholdsfortegnelse

Bemanning

Sykefravær per foretak

	Sykefravær					
Helseforetak	November 2013	November 2012	November 2011	Hittil i år 2013	Hittil i år 2012	Hittil i år 2011
Akershus universitetssykehus HF	8,9 %	9,1 %	8,6 %	8,3 %	8,6 %	8,3 %
Oslo universitetssykehus HF	7,8 %	8,3 %	7,8 %	7,6 %	7,8 %	7,8 %
Sunnaas sykehus HF	7,1 %	6,7 %	8,8 %	7,2 %	7,5 %	7,7 %
Sykehusapotekene HF	8,6 %	8,3 %	7,7 %	8,1 %	8,4 %	7,9 %
Sykehuset i Vestfold HF	7,6 %	7,7 %	6,6 %	7,2 %	7,4 %	6,8 %
Sykehuset Innlandet HF	7,7 %	8,3 %	8,2 %	7,5 %	8,0 %	8,3 %
Sykehuset Telemark HF	6,7 %	7,0 %	7,1 %	6,5 %	7,0 %	7,1 %
Sykehuset Østfold HF	8,7 %	8,6 %	7,8 %	8,5 %	8,4 %	8,0 %
Sørlandet sykehus HF	6,5 %	7,9 %	6,8 %	6,6 %	7,0 %	6,9 %
Vestre Viken HF	7,5 %	8,8 %	8,0 %	7,7 %	7,9 %	8,1 %
Helse Sør-Øst Sykehuspartner	5,5 %	6,3 %	6,2 %	5,5 %	5,9 %	6,1 %
Helse Sør-Øst RHF	2,4 %	3,8 %	3,8 %	3,2 %	3,3 %	3,8 %
Helse Sør-Øst Foretaksgruppen	7,7 %	8,2 %	7,7 %	7,5 %	7,8 %	7,8 %

Tilbake til innholdsfortegnelse

Bemanning

Deltid

	Deltid - Fast ansatte					
Helseforetak	Totalt antall ansatte	Herav deltid	Andel	Gj.snittlig juridisk stillingsprosent	Korrigert andel deltid	Gj.snittlig korr. stillingsprosent
Akershus universitetssykehus HF	5 682	1 458	25,7 %	91,0 %	19,6 %	92,8 %
Oslo universitetssykehus HF	14 944	2 558	17,1 %	93,4 %	14,1 %	94,5 %
Sunnaas sykehus HF	477	117	24,5 %	92,1 %	19,5 %	94,0 %
Sykehusapotekene HF	641	156	24,3 %	94,1 %	10,9 %	97,3 %
Sykehuset i Vestfold HF	3 939	1 625	41,3 %	85,8 %	33,1 %	88,4 %
Sykehuset Innlandet HF	6 904	2 795	40,5 %	86,0 %	29,5 %	89,7 %
Sykehuset Telemark HF	2 980	1 243	41,7 %	86,0 %	33,4 %	88,6 %
Sykehuset Østfold HF	4 406	1 903	43,2 %	84,4 %	35,9 %	86,8 %
Sørlandet sykehus HF	5 038	2 237	44,4 %	83,6 %	32,9 %	87,2 %
Vestre Viken HF	6 277	2 270	36,2 %	87,2 %	31,3 %	88,6 %
Helse Sør-Øst Sykehuspartner	1 110	28	2,5 %	99,1 %	2,2 %	99,2 %
Helse Sør-Øst RHF	166	5	3,0 %	98,1 %	2,4 %	98,3 %
Helse Sør-Øst Foretaksgruppen	52 564	16 395	31,2 %	88,9 %	24,6 %	91,0 %

Kolonnen korrigert andel deltid viser andel deltidsansatte fratrukket de som arbeider deltid på grunn av ulike individuelle forhold som det ikke er aktuelt å endre for eksempel rettighetspermisjoner, delvis uførepensjon og godkjente bierverv ved høgskole /universitet. Denne indikatoren gir derfor uttrykk for potensialet for reduksjon av det samlede deltidsomfanget.

Tilbake til innholdsfortegnelse

Bemanning

Innleie helsepersonell - og lønnskostnader

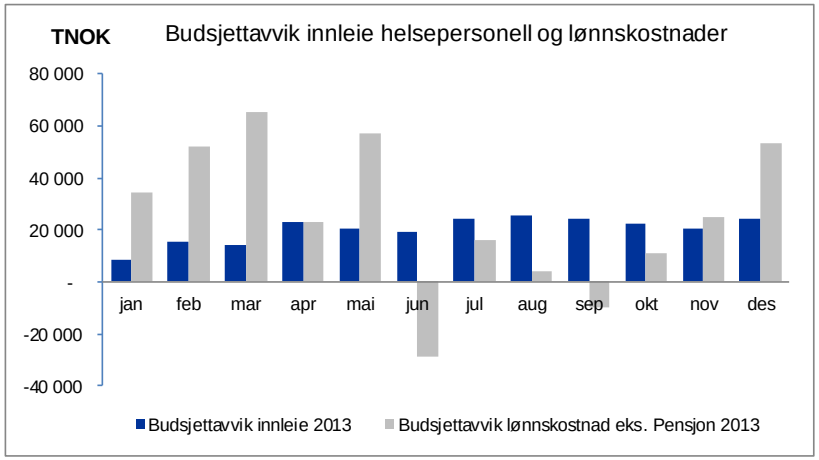

	Innleie helsepersonell hittil i år				Lønnskostnad eks. pensjon hittil i år		Avvik HiÅ	
Foretak	Faktisk	Budsjett	Avvik	Avvik i %	Avvik	Avvik i %	Sum	Avvik i %
Akershus universitetssykehus HF	77 363	21 740	55 623	255,9 %	174 129	4,7 %	229 753	6,3 %
Oslo universitetssykehus HF	191 607	83 808	107 799	128,6 %	211 142	2,0 %	318 940	3,0 %
Sunnaas sykehus HF	0	0	0	0,0 %	-1 792	-0,6 %	-1 792	-0,6 %
Sykehusapotekene HF	0	0	0	0,0 %	-4 464	-1,3 %	-4 464	-1,3 %
Sykehuset i Vestfold HF	16 054	9 192	6 862	74,7 %	-38 797	-1,7 %	-31 935	-1,4 %
Sykehuset Innlandet HF	29 658	14 197	15 461	108,9 %	-61 928	-1,4 %	-46 468	-1,1 %
Sykehuset Telemark HF	10 057	5 863	4 194	71,5 %	12 985	0,7 %	17 179	0,9 %
Sykehuset Østfold HF	36 265	10 303	25 961	252,0 %	39 786	1,6 %	65 748	2,6 %
Sørlandet sykehus HF	22 629	15 934	6 695	42,0 %	-3 199	-0,1 %	3 496	0,1 %
Vestre Viken HF	43 200	25 085	18 115	72,2 %	53 320	1,3 %	71 436	1,8 %
Helse Sør-Øst Sykehuspartner	0	0	0	0,0 %	-64 987	-10,7 %	-64 987	-10,7 %
Helse Sør-Øst RHF	0	0	0	0,0 %	-13 618	-8,1 %	-13 618	-8,1 %
Helse Sør-Øst Foretaksgruppen	426 833	186 122	240 710	129,3 %	302 576	0,9 %	543 287	1,6 %

Lønnskostnad eks. pensjon defineres som sum av alle lønnskostnader med unntak av pensjonskostnader.

HELSE SØR-ØST

Tilbake til innholdsfortegnelse

Bemanning

Fast lønn, overtid og ekstrahjelp

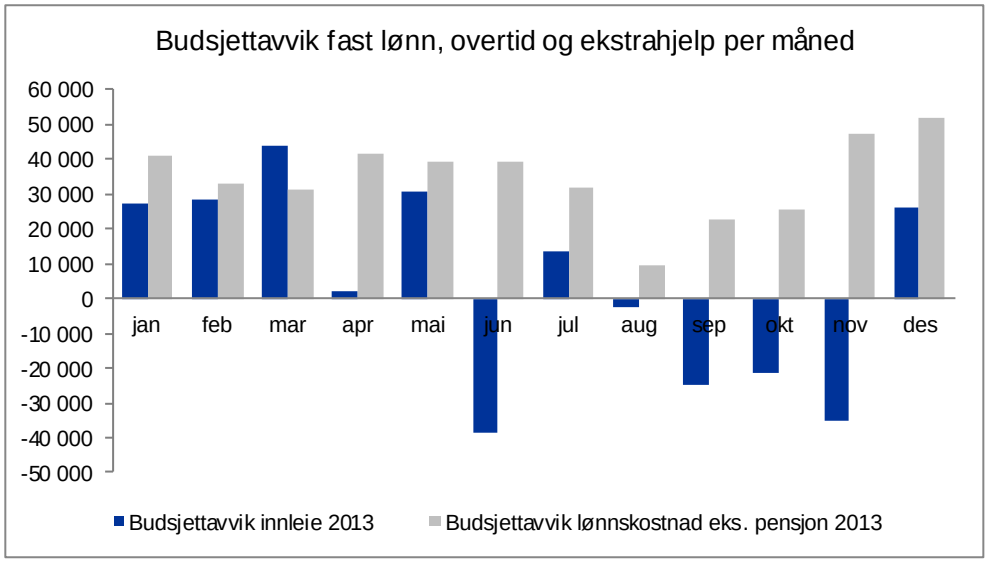

	Fast lønn hittil i år				Overtid og ekstrahjelp hittil i år		Avvik HiÅ	
Foretak	Faktisk	Budsjett	Avvik	Avvik i %	Avvik	Avvik i %	Sum	Avvik i %
Akershus universitetssykehus HF	3 204 542	3 184 100	20 442	0,6 %	171 809	124,7 %	192 251	5,8 %
Oslo universitetssykehus HF	8 814 586	8 623 186	191 400	2,2 %	18 313	1,8 %	209 712	2,2 %
Sunnaas sykehus HF	251 565	251 160	405	0,2 %	-3 191	-13,4 %	-2 785	-1,0 %
Sykehusapotekene HF	300 576	304 317	-3 741	-1,2 %	4 943	63,6 %	1 202	0,4 %
Sykehuset i Vestfold HF	1 909 409	1 940 424	-31 015	-1,6 %	34 523	74,2 %	3 508	0,2 %
Sykehuset Innlandet HF	3 728 170	3 741 502	-13 332	-0,4 %	25 856	20,4 %	12 525	0,3 %
Sykehuset Telemark HF	1 541 246	1 576 494	-35 247	-2,2 %	44 773	70,2 %	9 526	0,6 %
Sykehuset Østfold HF	2 245 978	2 253 444	-7 466	-0,3 %	54 267	77,0 %	46 801	2,0 %
Sørlandet sykehus HF	2 611 110	2 618 633	-7 522	-0,3 %	5 471	3,9 %	-2 051	-0,1 %
Vestre Viken HF	3 513 048	3 480 640	32 408	0,9 %	36 723	26,5 %	69 131	1,9 %
Helse Sør-Øst Sykehuspartner	398 258	477 983	-79 725	-16,7 %	18 445	57,1 %	-61 281	-12,0 %
Helse Sør-Øst RHF	124 201	141 184	-16 983	-12,0 %	1 661	28,5 %	-15 321	-10,4 %
Helse Sør-Øst	28 642 689	28 593 065	49 623	0,2 %	413 594	22,8 %	463 217	1,5 %

Fast lønn er all lønn som utbetales i henhold til arbeidsavtale og avtalt arbeidsplan – herunder planlagte kveld/natt -, lørdag/søndag, vakt-, UTA (utvidet arbeidstid for leger) og helligdagstillegg.

Tilbake til innholdsfortegnelse

Foreløpig resultat

Per foretak

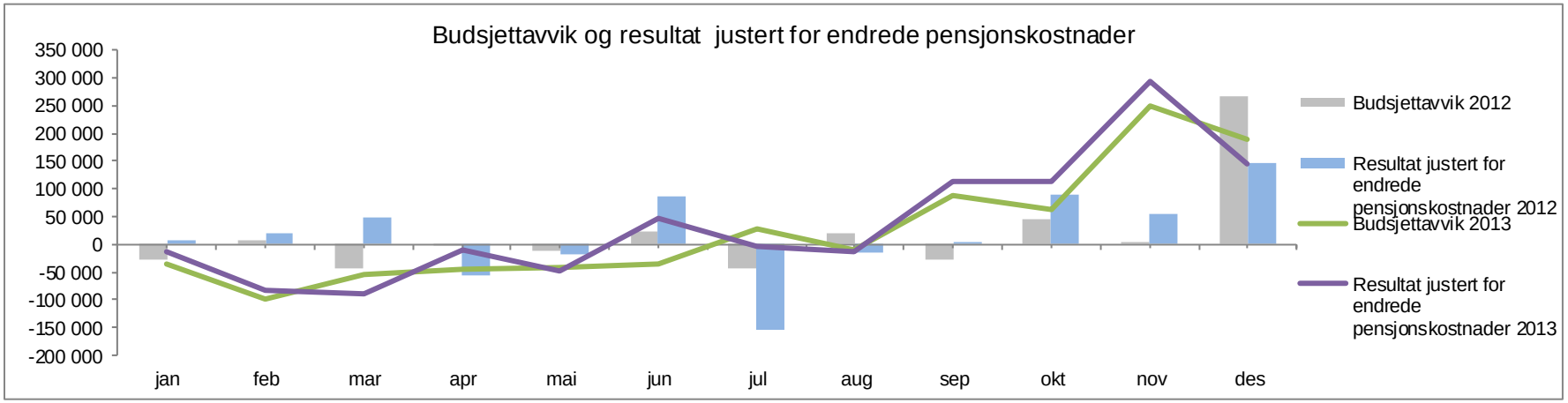

tall i 1.000

Resultat	Denne periode		Forrige periode		Hittil i år	
	Denne periode	Budsjett-avvik	Forrige periode	Budsjett-avvik	HiÅ	Budsjett-avvik
Akershus universitetssykehus HF	-23 317	-23 318	-1 932	-1 932	-238 149	-238 149
Oslo universitetssykehus HF	-65 379	853	31 893	31 610	-293 761	-93 761
Sunnaas sykehus HF	5 453	481	4 821	- 765	27 147	3 646
Sykehusapotekene HF	1 572	2 467	1 335	1 121	3 537	1 236
Sykehuset i Vestfold HF	-7 036	-12 295	38 034	34 922	80 171	33 171
Sykehuset Innlandet HF	-6 916	-16 414	56 108	49 107	177 678	91 178
Sykehuset Telemark HF	-14 737	-5 904	16 252	12 778	-13 999	-13 998
Sykehuset Østfold HF	-10 972	-21 940	21 627	11 996	30 629	-55 371
Sørlandet sykehus HF	23 906	26 420	39 778	25 427	133 696	29 696
Vestre Viken HF	- 698	- 698	30 140	30 140	67 402	67 402
Helse Sør-Øst Sykehuspartner	-1 491	-4 907	2 245	2 580	32 780	26 987
Helse Sør-Øst RHF	244 995	244 995	52 346	52 346	446 387	446 388
Sum Helse Sør-Øst	145 379	189 740	292 647	249 330	453 518	298 425

Resultat	Denne periode		Forrige periode		Hittil i år	
	Denne periode	Budsjettavvik	Forrige periode	Budsjettavvik	HiÅ	Budsjettavvik
Akershus universitetssykehus HF	-23 317	-23 318	-1 932	-1 932	-238 149	-238 149
Oslo universitetssykehus HF	-65 379	853	31 893	31 610	-293 761	-93 761
Vestre Viken HF	- 698	- 698	30 140	30 140	67 402	67 402
Sum Hovedstadsområdet	-89 395	-23 163	60 101	59 817	-464 508	-264 508

Tilbake til innholdsfortegnelse

Foreløpig resultat

Per foretak, endring 2012 til 2013

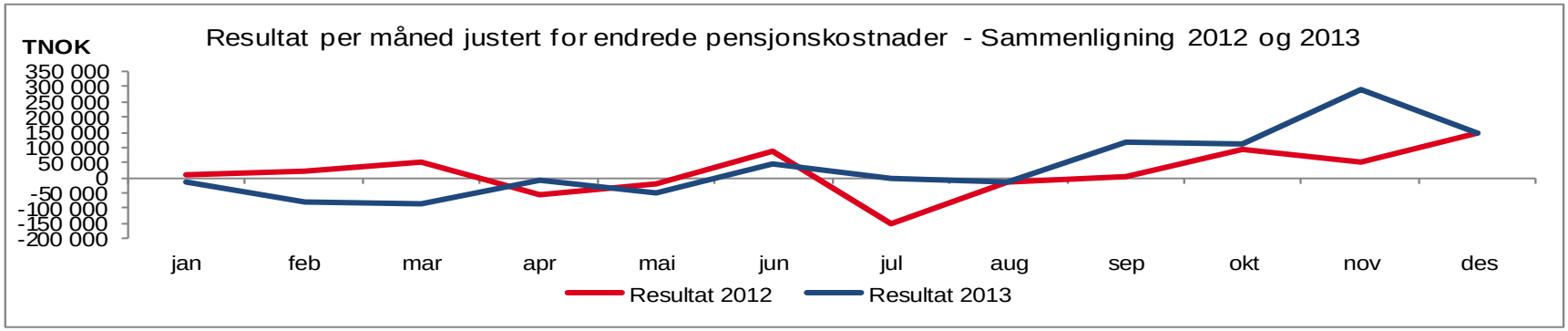

	Denne periode			Hittil i år per des			Budsjettavvik hittil i år		
Resultat	2013	2012	Endring 12-13	2013	2012	Avvik	2013	2012	Avvik
Akershus universitetssykehus HF	-23 317	-16 065	-7 253	-238 149	-93 454	-144 695	-238 149	-123 454	-114 695
Oslo universitetssykehus HF	-65 379	-112 151	46 772	-293 761	-525 849	232 088	-93 761	-125 849	32 088
Sunnaas sykehus HF	5 453	-64 103	69 556	27 147	-48 779	75 926	3 646	-68 279	71 925
Sykehusapotekene HF	1 572	-5 106	6 678	3 537	542	2 995	1 236	-4 458	5 694
Sykehuset i Vestfold HF	-7 036	25 843	-32 879	80 171	120 453	-40 283	33 171	60 453	-27 282
Sykehuset Innlandet HF	-6 916	-10 140	3 224	177 678	203 241	-25 563	91 178	105 241	-14 063
Sykehuset Telemark HF	-14 737	24 490	-39 227	-13 999	110 148	-124 147	-13 998	74 148	-88 146
Sykehuset Østfold HF	-10 972	-11 097	125	30 629	20 344	10 285	-55 371	-51 656	-3 715
Sørlandet sykehus HF	23 906	24 353	- 447	133 696	124 141	9 555	29 696	26 141	3 555
Vestre Viken HF	- 698	56 204	-56 902	67 402	-40 097	107 499	67 402	-40 096	107 498
Helse Sør-Øst Sykehuspartner	-1 491	27 076	-28 567	32 780	74 550	-41 769	26 987	74 550	-47 563
Helse Sør-Øst RHF	244 995	208 328	36 667	446 387	265 960	180 428	446 388	284 460	161 928
Sum Helse Sør-Øst	145 379	147 631	-2 252	453 518	211 201	242 317	298 425	211 201	87 224

	Denne periode			Hittil i år per des			Budsjettavvik hittil i år		
Resultat	2013	2012	Endring 12-13	2013	2012	Avvik	2013	2012	Avvik
Akershus universitetssykehus HF	-23 317	-16 065	-7 253	-238 149	-93 454	-144 695	-238 149	-123 454	-114 695
Oslo universitetssykehus HF	-65 379	-112 151	46 772	-293 761	-525 849	232 088	-93 761	-125 849	32 088
Vestre Viken HF	- 698	56 204	-56 902	67 402	-40 097	107 499	67 402	-40 096	107 498
Sum hovedstaden	-89 395	-72 011	-17 383	-464 508	-659 399	194 891	-264 508	-289 400	24 892

Tilbake til innholdsfortegnelse

Akkumulert budsjettavvik og foreløpig resultat i forhold til driftsinntekter

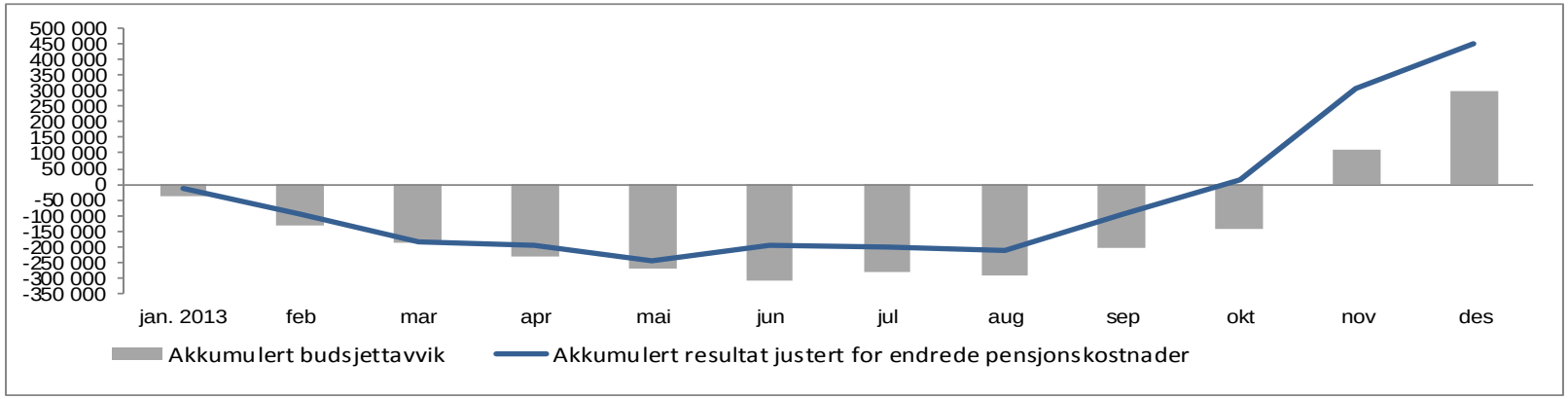

tall i 1.000	Denne periode		Hittil i år		Hittil i år	
Resultat	Faktisk	Avvik budsjett	Faktisk	Avvik budsjett	Resultat ift. brutto driftsinntekter (faktisk)	Budsjettavvik ift. brutto driftsinntekter (faktisk)
Akershus universitetssykehus HF	-23 317	-23 318	-238 149	-238 149	-3,2%	-3,2%
Oslo universitetssykehus HF	-65 379	853	-293 761	-93 761	-1,5%	-0,5%
Sunnaas sykehus HF	5 453	481	27 147	3 646	5,3%	0,7%
Sykehusapotekene HF	1 572	2 467	3 537	1 236	0,1%	0,0%
Sykehuset i Vestfold HF	-7 036	-12 295	80 171	33 171	2,0%	0,8%
Sykehuset Innlandet HF	-6 916	-16 414	177 678	91 178	2,2%	1,1%
Sykehuset Telemark HF	-14 737	-5 904	-13 999	-13 998	-0,4%	-0,4%
Sykehuset Østfold HF	-10 972	-21 940	30 629	-55 371	0,6%	-1,2%
Sørlandet sykehus HF	23 906	26 420	133 696	29 696	2,4%	0,5%
Vestre Viken HF	- 698	- 698	67 402	67 402	0,9%	0,9%
Helse Sør-Øst Sykehuspartner	-1 491	-4 907	32 780	26 987	1,3%	1,0%
Helse Sør-Øst RHF	244 995	244 995	446 387	446 388	4,6%	4,6%
Resultat Helse Sør-Øst	145 379	189 740	453 518	298 425	0,6%	0,4%

Avgitte årsestimater gjennom året sammenlignet med foreløpig resultat per desember

Estimat - Resultat (justert for endrede pensjonskostnader)	Jan 2013	Feb 2013	Mar 2013	Apr 2013	Mai 2013	Jun 2013	Jul 2013	Aug 2013	Sep 2013	Okt 2013	Nov 2013	Des 2013
Akershus universitetssykehus HF	0	-0	-0	-0	-324 636	-324 636	-299 636	-300 000	-300 000	-300 000	-280 000	-238 149
Oslo universitetssykehus HF	-200 000	-200 000	-200 000	-200 000	-200 000	-200 000	-200 000	-200 000	-300 000	-300 000	-300 000	-293 761
Sunnaas sykehus HF	25 193	23 500	23 500	23 500	23 500	23 500	23 500	23 500	23 500	23 500	23 500	27 147
Sykehusapotekene HF	2 300	2 300	2 300	1 077	3 232	1 592	1 592	1 698	1 698	3 886	3 886	3 537
Sykehuset i Vestfold HF	47 000	47 000	47 000	47 000	47 000	47 000	47 000	60 000	60 000	60 000	80 000	80 171
Sykehuset Innlandet HF	86 500	86 500	86 500	86 500	86 500	86 500	100 000	100 000	100 000	140 000	190 000	177 678
Sykehuset Telemark HF	-0	-50 000	-25 000	-25 000	-25 000	-25 000	-25 000	-25 000	-25 000	-24 999	-10 000	-13 998
Sykehuset Østfold HF	86 000	86 000	86 000	86 000	86 000	26 000	26 000	26 000	26 000	26 000	26 000	30 629
Sørlandet sykehus HF	104 000	104 000	104 000	104 000	104 000	104 000	104 001	104 000	104 000	104 000	110 000	133 689
Vestre Viken HF	-0	-0	-26 370	-26 370	51 000	51 000	51 000	51 000	51 000	51 000	72 000	67 402
Helse Sør-Øst Sykehuspartner	5 794	5 794	5 793	5 793	1 324	1 324	1 324	1 331	1 331	20 485	20 485	32 780
Helse Sør-Øst RHF	1	-0	13 710	50 000	50 000	56 489	81 489	100 000	150 000	200 000	225 000	446 387
Sum Helse Sør-Øst	156 787	105 093	117 433	152 498	-97 080	-152 231	-88 730	-57 470	-107 470	3 874	160 872	453 512

Desember 2013 er foreløpige tall basert på desember I rapporteringen

HELSE SØR-ØST

Tilbake til innholdsfortegnelse

Finans

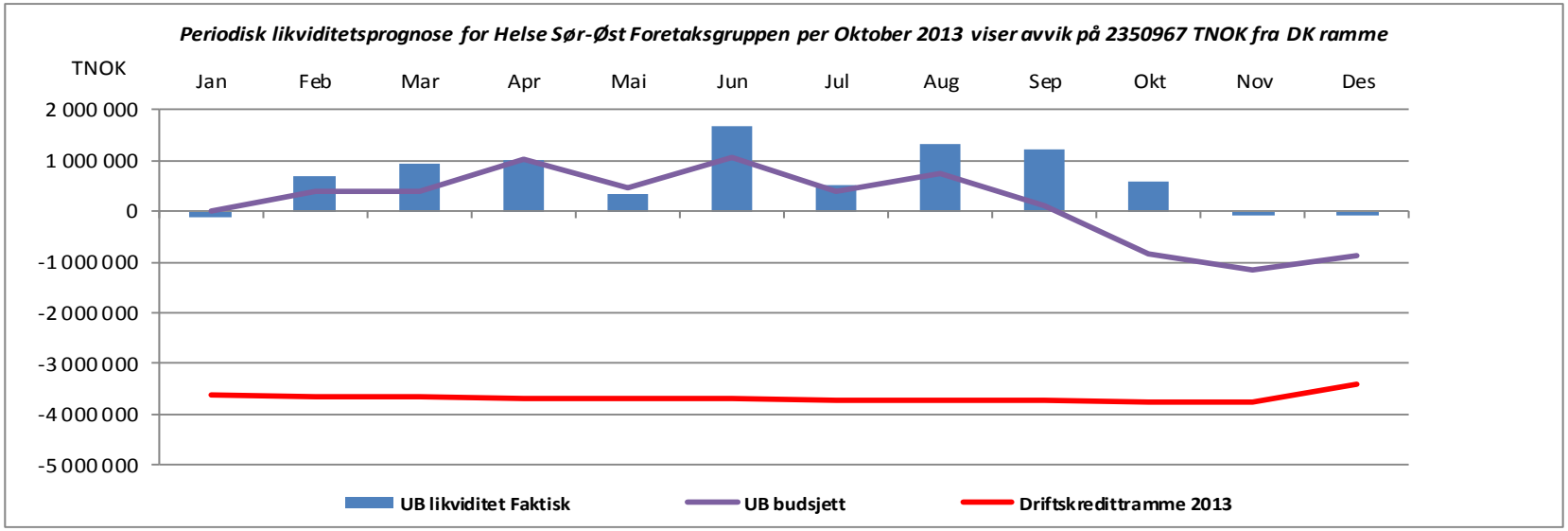

Helse Sør-Øst Foretaksgruppen	Desember 2013
Bankinnskudd alle banker	3 321 000
Hvorav forskudd fra HOD	
Trukket driftskreditt i Norges Bank	-3 401 000
Netto bankbeholdning	-80 000
Innskudd bank fratrukket forskudd	3 321 000
Ubenyttet trekk på driftskredittrammen i Norges Bank	10 000
Reell likviditetsreserve	3 331 000

Innvilget driftskredittramme i Norges Bank *3 411 000*

HELSE SØR-ØST

Tilbake til innholdsfortegnelse

Investeringer

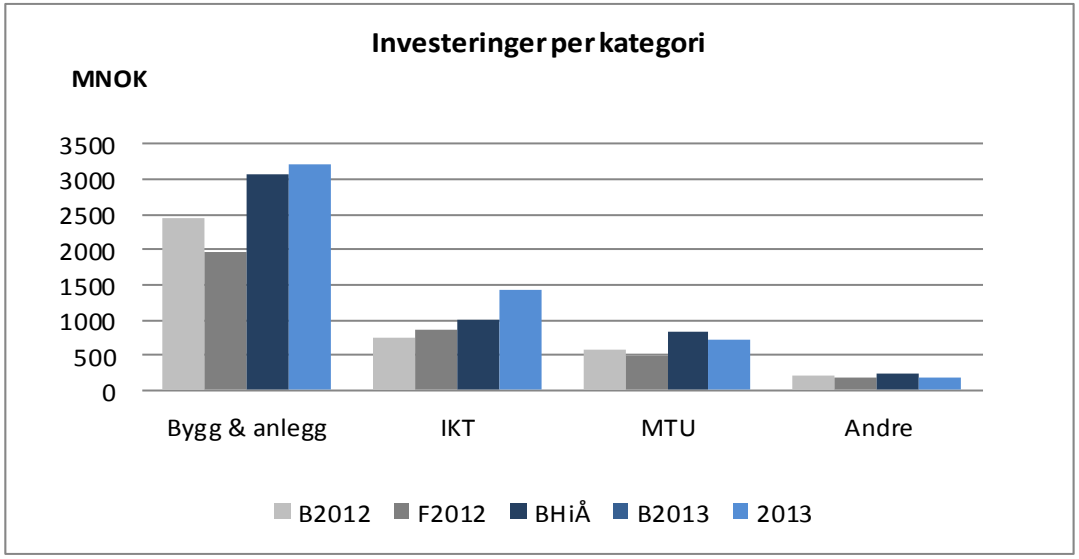

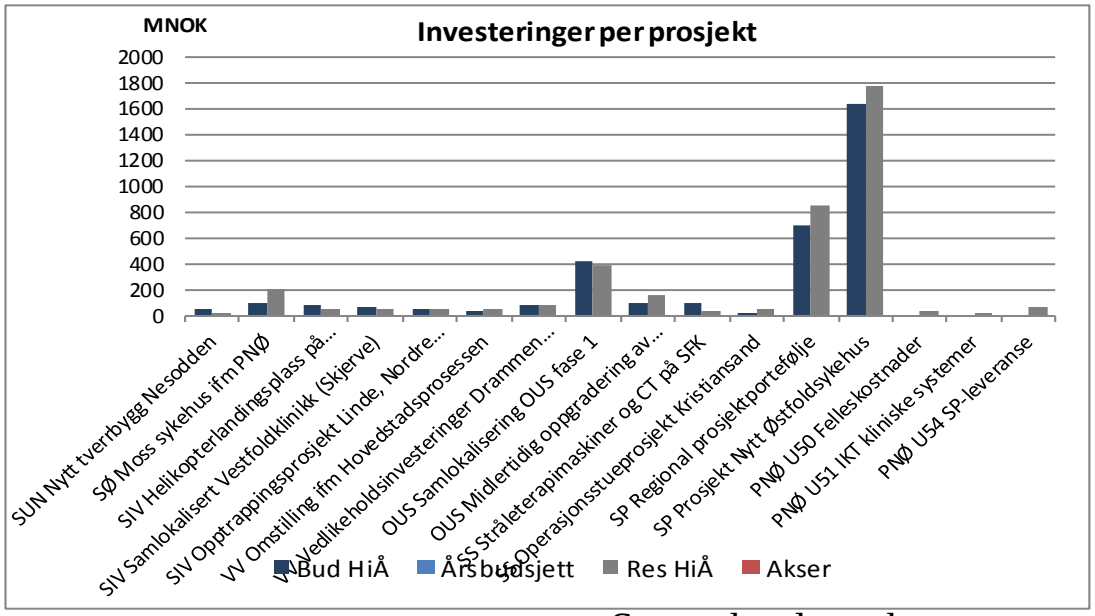

HELSE SØR-ØST

Tilbake til innholdsfortegnelse

Hovedstadsområdet samlet

		Hovedstaden - hittil i år per Desember 2013						
Område	Indikator	2013	2012	2011	Endring 2013 - 2012	Endring 2013 - 2012 i %	Endring 2013 - 2011	Endring 2013 - 2011 i %
Aktivitet Somatikk	Antall produserte DRG-poeng	385 644	375 905	372 706	9 739	3 %	12 938	3 %
	Døgnbehandling	304 352	295 527	286 104	8 825	3 %	18 248	6 %
	Dagbehandling	22 681	26 601	27 341	-3 921	-15 %	-4 661	-17 %
	Poliklinikk	58 611	53 776	59 261	4 835	9 %	-649	-1 %
	Antall utskrevne pasienter	228 233	222 197	219 460	6 036	3 %	8 773	4 %
	Antall dagbehandlinger	121 578	144 569	152 532	-22 991	-16 %	-30 954	-20 %
	Antall polikliniske kons.	1 258 040	1 218 218	1 255 404	39 822	3 %	2 636	0 %
Økonomi	Sum driftskostnader	34 137 631	32 806 412	31 770 324	1 331 219	4 %	2 367 307	7 %
	Kjøp av offentlige helsetjenester	190 077	202 629	230 080	-12 553	-6 %	-40 003	-17 %
	Kjøp av private helsetjenester	314 127	264 624	255 126	49 503	19 %	59 001	23 %
	Varekostnader knyttet til aktiviteten i foretaksgr	3 749 749	3 663 225	3 610 524	86 524	2 %	139 225	4 %
	Innleid arbeidskraft	312 170	256 246	267 040	55 924	22 %	45 130	17 %
	Kjøp av konserninterne helsetjenester (gjestepasie	1 270 442	1 177 008	1 238 708	93 433	8 %	31 734	3 %
	Lønn til fast ansatte	15 532 176	14 811 143	14 231 450	721 033	5 %	1 300 726	9 %
	Overtid og ekstrahjelp	1 526 023	1 465 036	1 480 212	60 988	4 %	45 812	3 %
	Resultat	-464 508	-659 399	-1 001 699	194 891		537 191	
HR	Brutto månedsverk	30 863	30 285	30 179	579	2 %	684	2 %

Antall produserte DRG-poeng: Totalt antall DRG-poeng for aktivitet utført i eget helseforetak og i andre helseregioner.

HELSE SØR-ØST